



Южно-Уральский
государственный
университет

Национальный
исследовательский
университет

**Мониторинг
удовлетворенности
работодателей качеством
подготовки выпускников**

Челябинск
2021

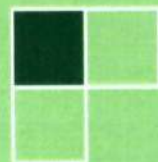

Министерство науки и высшего образования Российской Федерации
Южно-Уральский государственный университет
Учебное управление
Отдел практики и содействия трудоустройству студентов

Ч448
М773

**МОНИТОРИНГ УДОВЛЕТВОРЕННОСТИ
РАБОТОДАТЕЛЕЙ КАЧЕСТВОМ ПОДГОТОВКИ
ВЫПУСКНИКОВ**

Методические указания

Челябинск
Издательский центр ЮУрГУ
2021

ББК Ч448.47.я7
М773

Рецензент
С.А. Загребина

М773 Мониторинг удовлетворенности работодателей качеством подготовки выпускников: методические указания / сост.: С.Б. Коваль, Л.М. Фаткуллина, Е.В. Чистякова, Н.А. Ружевская. – Челябинск: Издательский центр ЮУрГУ, 2021. – 141 с.

В работе представлены результаты исследования оценки работодателями качества подготовки выпускников на основе компетентностного подхода с целью внесения корректив кафедрами и факультетами в систему подготовки студентов.

ББК Ч448.47.я7

ОГЛАВЛЕНИЕ

ВВЕДЕНИЕ	6
1. ИССЛЕДОВАНИЯ ОЦЕНКИ КАЧЕСТВА ПОДГОТОВКИ МОЛОДЫХ СПЕЦИАЛИСТОВ В ВУЗАХ УрФО	7
2. МЕТОДИКА ПРОВЕДЕНИЯ МОНИТОРИНГА УДОВЛЕТВОРЕННОСТИ РАБОТОДАТЕЛЕМ КАЧЕСТВОМ ПОДГОТОВКИ СТУДЕНТОВ	
2.1. Последовательность проведения мониторинга	13
2.2. Методика расчета оценки качества	14
2.3. Пример расчета оценки качества образования	15
3. МОНИТОРИНГ УДОВЛЕТВОРЕННОСТИ РАБОТОДАТЕЛЕЙ КАЧЕСТВОМ ПОДГОТОВКИ ВЫПУСКНИКОВ ЗА 2018–2019 и 2019–2020 гг.	23
3.1. Результаты мониторинга по университету	
3.1.1. Оценка качества подготовки выпускников	23
3.1.2. Оценка качества в процессе обучения студентов	29
3.2. Результаты мониторинга оценки работодателями качества подготовки выпускников по институтам/школам, филиалам и факультетам за 2018–2019 и 2019–2020 учебные года	
3.2.1. Архитектурно-строительный институт 2018–2019 учебный год	29
3.2.2. Архитектурно-строительный институт 2019–2020 учебный год	32
3.2.3. Архитектурно-строительный институт: Факультет Архитектурный 2018–2019 учебный год	33
3.2.4. Архитектурно-строительный институт: Факультет Архитектурный 2019–2020 учебный год	34
3.2.5. Высшая медико-биологическая школа 2018–2019 учебный год	35
3.2.6. Высшая медико-биологическая школа 2019–2020 учебный год	36
3.2.7. Высшая медико-биологическая школа: Факультет Психология 2018–2019 учебный год	38
3.2.8. Высшая медико-биологическая школа: Факультет Психология 2019–2020 учебный год	39
3.2.9. Высшая школа экономики и управления 2018–2019 учебный год ...	40
3.2.10. Высшая школа экономики и управления 2019–2020 учебный год .	47
3.2.11. Высшая школа электроники и компьютерных наук 2018–2019 учебный год	53
3.2.12. Высшая школа электроники и компьютерных наук 2019–2020 учебный год	56
3.2.13. Институт естественных и точных наук: Факультет Математика, механика и компьютерные технологии 2018–2019 учебный год	59

3.2.14. Институт естественных и точных наук: Факультет Математика, механика и компьютерные технологии 2019–2020 учебный год	62
3.2.15. Институт естественных и точных наук: Факультет Химический 2018–2019 учебный год	63
3.2.16. Институт естественных и точных наук: Факультет Химический 2019–2020 учебный год	64
3.2.17. Институт лингвистики и международных коммуникаций 2018–2019 учебный год	65
3.2.18. Институт лингвистики и международных коммуникаций 2019–2020 учебный год	66
3.2.19. Институт медиа и социально-гуманитарных наук 2018–2019 учебный год	68
3.2.20. Институт социально-гуманитарных наук: Факультет Журналистика 2018–2019 учебный год	70
3.2.21. Институт социально-гуманитарных наук: Факультет Исторический 2018–2019 учебный год	71
3.2.22. Институт социально-гуманитарных наук: Факультет Психология 2018–2019 учебный год	72
3.2.23. Институт медиа и социально-гуманитарных наук 2019–2020 учебный год	73
3.2.24. Институт открытого и дистанционного образования 2018–2019 учебный год	75
3.2.25. Институт открытого и дистанционного образования 2019–2020 учебный год	82
3.2.26. Институт спорта, туризма и сервиса 2018–2019 учебный год	87
3.2.27. Институт спорта, туризма и сервиса 2019–2020 учебный год	89
3.2.28. Политехнический институт: Факультет Аэрокосмический 2018–2019 учебный год	92
3.2.29. Политехнический институт: Факультет Аэрокосмический 2019–2020 учебный год	93
3.2.30. Политехнический институт: Факультет Заочный 2018–2019 учебный год	94
3.2.31. Политехнический институт: Факультет Заочный 2019–2020 учебный год	97
3.2.32. Политехнический институт: Факультет Машиностроения 2018–2019 учебный год	99
3.2.33. Политехнический институт: Факультет Машиностроения 2019–2020 учебный год	102

3.2.34. Политехнический институт: Факультет Материаловедение и металлургические технологии 2018–2019 учебный год	105
3.2.35. Политехнический институт: Факультет Энергетический 2018–2019 учебный год	107
3.2.36. Политехнический институт: Факультет Энергетический 2019–2020 учебный год	108
3.2.37. Юридический институт 2018–2019 учебный год	111
3.2.38. Юридический институт 2019–2020 учебный год	114
3.2.39. Филиал г. Златоуст: Факультет Сервис, экономики и право 2018–2019 учебный год	117
3.2.40. Филиал г. Златоуст: Факультет Сервис, экономики и право 2019–2020 учебный год	118
3.2.41. Филиал г. Златоуст: Факультет Техники и технологий 2018–2019 учебный год	119
3.2.42. Филиал г. Златоуст: Факультет Техники и технологий 2019–2020 учебный год	121
3.2.43. Филиал г. Миасс: Факультет Машиностроительный 2018–2019 учебный год	123
3.2.44. Филиал г. Миасс: Факультет Машиностроительный 2019–2020 учебный год	125
3.2.45. Филиал г. Миасс: Факультет Экономики, управления, права 2018–2019 учебный год	127
3.2.46. Филиал г. Миасс: Факультет Экономики, управления, права 2019–2020 учебный год	128
3.2.47. Филиал г. Миасс: Факультет Электротехнический 2018–2019 учебный год	130
3.2.48. Филиал г. Миасс: Факультет Электротехнический 2019–2020 учебный год	131
3.2.49. Филиал г. Нижневартовск 2018–2019 учебный год	133
3.2.50. Филиал г. Нижневартовск 2019–2020 учебный год	136
3.3. Показатели «Важности» и «Владения» отдельных компетенций по кафедрам университета	138
БИБЛИОГРАФИЧЕСКИЙ СПИСОК	140

ВВЕДЕНИЕ

Мониторинг степени удовлетворённости работодателей разработан в 2010 году отделом управления лицензирования и качеством образования ЮУрГУ при внедрении в университете системы менеджмента качества. Введенная, в связи с этим, документированная процедура утверждена приказом ректора от 01.02.2010 № 22 [1].

Отделом практики и содействия трудоустройству студентов университета (далее ОПСТС) на основании утвержденной документированной процедуры была разработана методика проведения мониторинга удовлетворенности работодателем качеством подготовки студентов, с целью внесения коррективов в учебные планы.

Оценка качества подготовки студентов и выпускников в университете осуществляется по результатам прохождения ими производственных и преддипломных практик на предприятиях. До начала практики кафедры университета формируют список компетенций и вносят их в оценочные листы, которые являются составной частью дневника практики и дополняют отзыв работодателя о работе студента во время практики.

Работодатель по результатам прохождения практики студентом дает оценку значимости представленных в оценочном листе компетенций и отражает уровень владения ими практиканта.

В последующем, все данные оценочных листов заносятся в корпоративную информационно-аналитическую систему «Универис» (далее КИАС «Универис») с последующей обработкой, которая осуществляется в автоматическом режиме с подготовкой отчета. На основе полученных данных, кафедры решают вопрос об удовлетворенности работодателей и необходимости корректировки учебных планов.

Этапы внедрения данной методики в университете докладывались ОПСТС на конференции Центра бюджетного мониторинга Петрозаводского государственного университета республики Карелии [8,9]. Доклад по результатам внедрения данной методики в 2013 году был признан одним из лучших и отмечен дипломом.

Согласно методике проведения мониторинга удовлетворенности работодателем качеством подготовки студентов, ОПСТС были проведены исследования и подготовлены соответствующие отчеты [4, 5, 6, 7]. Эта методика является универсальной, так как позволяет проводить анализ по отдельным специальностям и направлениям подготовки, группам специальностей и направлений подготовки, а также в целом по университету или нескольким учебным заведениям. Так, в 2014 году были проведены исследования по направлению подготовки «Строительство» в Озерском филиале ЮУрГУ [10, 11].

А в 2015 году, благодаря ректору ЮУрГУ Шестакову Александру Леонидовичу, по этой методике были проведены исследования вузов Уральского федерального округа (УрФО). Итоги данной работы были доложены на заседании региональной комиссии по оценке качества высшего образования в УрФО. Результаты данного исследования представлены в следующем разделе.

1. ИССЛЕДОВАНИЯ ОЦЕНКИ КАЧЕСТВА ПОДГОТОВКИ МОЛОДЫХ СПЕЦИАЛИСТОВ В ВУЗАХ УрФО

В исследованиях приняли участие молодые специалисты, закончившие один из вузов УрФО в 2013 или 2014 году по инженерной специальности и отработавшим на предприятии не менее полугода.

На основе анализа и обобщения Федеральных государственных образовательных стандартов инженерно-технических направлений подготовки был сформирован перечень из восьми компетенций:

1. Высокая мотивация к выполнению профессиональной деятельности.
2. Сбор и анализ исходных данных для проектирования.
3. Способность к самостоятельной работе и принятию решений.
4. Сотрудничество с коллегами и работа в коллективе.
5. Работа с компьютером по своей профессиональной деятельности.
6. Разработка проектной и технической документации.
7. Способность предлагать и обосновывать свое техническое решение на основе новых идей и умения искать и анализировать существующие технологии.
8. Способность настраивать и осуществлять эксплуатационное обслуживание оборудования и техники.

В ходе опроса, работодатели для каждой компетенции оценивали её важность (значимость) и уровень владения данной компетенцией конкретного молодого специалиста.

Всего в опросе приняли участие 333 работодателя и 11 вузов, в результате чего мониторинг был проведен по 1365 молодым специалистам.

В целом оценка качества образования по Уральскому федеральному округу, рассчитанная по методике ЮУрГУ [1, 2], составила 4,3 балла.

В табл. 1.1 приведена оценка качества подготовки молодых специалистов вузов УрФО, принявших участие в мониторинге.

Качество подготовки молодых специалистов практически всех вузов оценено выше четырех баллов, что согласно методике ЮУрГУ соответствует средней степени удовлетворенности работодателей выпускниками [2].

Кроме полученных оценок качества образования по вузам был определен уровень подготовки инженерно-технических специалистов в УрФО по укрупненным группам специальностей/направлений (далее УГСН), данные по которым представлены в табл. 1.2.

Универсальность предложенной методики оценки качества образования заключается в том, что она позволяет давать сравнительный анализ показателей по различным срезам. Так, для примера, приведено сравнение данных по некоторым вузам и предприятиям.

Таблица 1.1

Оценка качества подготовки молодых специалистов вузов УрФО

№	ВУЗ	Оценка качества С, балл
1	БУ ВО ХМАО-Югры «Сургутский государственный университет» (СурГУ)	4,2
2	ФГБОУ ВПО «Курганская государственная сельскохозяйственная академия имени Т.С.Мальцева» (КГСХА)	4,0
3	ФГБОУ ВПО «Курганский государственный университет» (КГУ)	4,4
4	ФГБОУ ВПО «Нижневартовский государственный университет» (НвГУ)	3,9
5	ФГБОУ ВО «Тюменский государственный нефтегазовый университет» (ТюмГНГУ)	4,1
6	ФГАОУ ВПО «Уральский федеральный университет им. первого Президента России Б.Н.Ельцина» (УрФУ)	4,1
7	ФГБОУ ВПО «Южно-Уральский государственный университет» (ЮУрГУ)	4,3
8	ФГБОУ ВПО «Югорский государственный университет» (ЮГУ)	4,3
9	ФГБОУ ВПО «Челябинская государственная агроинженерная академия» (ЧГАА)	4,0
10	ФГБОУ ВПО «Уфимский государственный авиационный университет» (УГАТУ)	4,1
11	ФГБОУ ВПО «Магнитогорский государственный технический университет им. Г.И. Носова» (МГТУ)	4,1

Таблица 1.2

Оценка качества по укрупненным группам специальностей/направлений

УГСН		Оценка качества С, балл
110000	Сельское и рыбное хозяйство	3,94
120000	Геодезия и землеустройство	4,29
130000	Геология, разведка и разработка полезных ископаемых	4,19
140000	Энергетика, энергетическое машиностроение и электротехника	4,18
150000	Металлургия, машиностроение и материалобработка	4,17
160000	Авиационная и ракетно-космическая техника	4,36
170000	Оружие и системы вооружения	4,56
190000	Транспортные средства	4,46
200000	Приборостроение и оплотехника	4,28
210000	Электронная техника, радиотехника и связь	4,34
220000	Автоматика и управление	4,44
230000	Информатика и вычислительная техника	4,37
240000	Химическая и биотехнологии	4,35

УГСН		Оценка качества С, балл
260000	Технология продовольственных продуктов и потребительских товаров	4,59
270000	Архитектура и строительство	4,35
280000	Безопасность жизнедеятельности, природообустройство и защита окружающей среды	4,45

На рис. 1.1 представлено сравнение рассчитанных показателей качества по отдельным УГСН двух ведущих вузов УрФО – Южно-Уральского государственного университета и Уральского федерального университета.



Рис. 1.1. Оценка качества подготовки по УГСН на примере ЮУрГУ и УрФУ

Из приведенных данных видно, что уровень подготовки молодых специалистов этими вузами, по мнению работодателей, осуществляется примерно на одном уровне. Оценка качества по ним, как и в целом по УрФО, соответствует средней степени удовлетворенности. Исключением являются направления подготовки в ЮУрГУ 210000 «Электронная техника, радиотехника и связь» и 230000 «Информатика и вычислительная техника», оценка качества по которым соответствует высокой степени удовлетворенности со стороны работодателей.

Данные по предприятиям, представленные в табл. 1.3, также показывают высокий уровень качества подготовки молодых специалистов.

В данной методике, для расчета показателя качества - С, необходимо определение средних значений «Важности» компетенций с точки зрения работодателей и «Владения» ими молодыми специалистами.

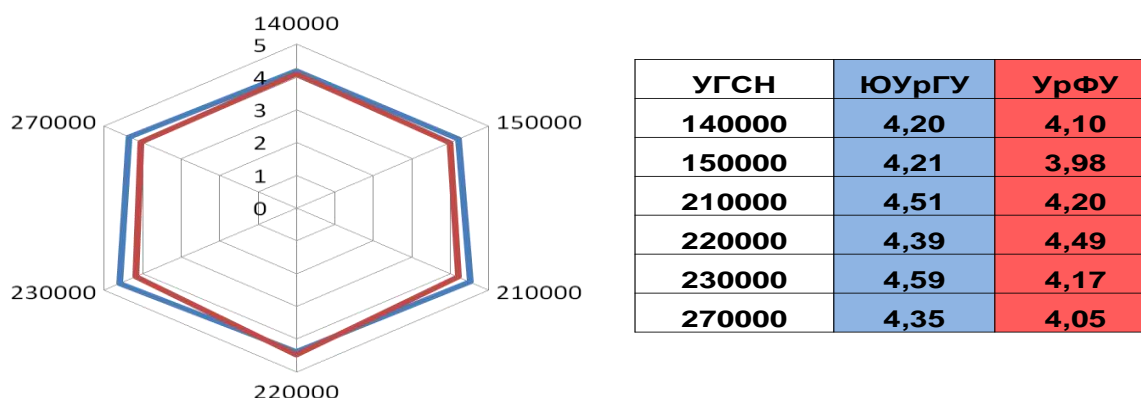
Использование данных показателей в анализе полученных оценок качества образования, представленных выше, существенно повышает их наглядность, а также универсальность и многогранность предложенной методики.

Таблица 1.3

Оценка предприятиями качества подготовки молодых специалистов	
Предприятие	С, балл
АО НПО «Электромашина»	4,68
ФГУП РЯЦ-ВНИИТФ им. ак. Е.И. Забабахина	4,51
АО ГРЦ им. ак. В.П. Макеева	4,30
АО «Златоустовский машиностроительный завод»	4,29
АО «Транснефть-Сибирь»	4,14
АО СКБ «Турбина»	4,13
ОАО «Первоуральский новотрубный завод»	4,10
ООО «Газпром трансгаз Екатеринбург»	4,02
ООО «Газпром трансгаз Югорск»	3,92
ПАО «Челябинский металлургический комбинат»	3,80

Так, для предложенных восьми компетенций в табл. 1.4 были определены средние значения показателя «Важность» с точки зрения работодателей.

Таблица 1.4

Среднее значение «Важности» компетенций		
№ п/п	Компетенции	Среднее значение «Важности»
1	Высокая мотивация к выполнению профессиональной деятельности	4,75
2	Сбор и анализ исходных данных для проектирования (работы)	4,55
3	Способность к самостоятельной работе и принятию решений	4,66
4	Сотрудничество с коллегами и работа в коллективе	4,66
5	Работа с компьютером по своей профессиональной деятельности	4,58
6	Разработка проектной и технической документации	4,17
7	Способность предлагать и обосновывать свое техническое решение на основе новых идей и умения искать и анализировать существующие технологии	4,46
8	Способность настраивать и осуществлять эксплуатационное обслуживание оборудования и техники	3,79

Из представленных данных таблицы видно, что более высокую оценку «Важности» получили общие компетенции, по сравнению с профессиональными, требующими от молодого специалиста конкретных знаний и умений. Кроме этого, полученные высокие значения по важности большинства компетенций свидетельствуют о том, что вузы и предприятия одинаково смотрят на вектор развития и траекторию профессиональной подготовки молодых специалистов.

Полученные значения «Важности» можно сопоставить с рассчитанными средними значениями показателя «Владение». Очевидно, что о высоком уровне подготовки молодых специалистов свидетельствует преобла-

дание уровня «Владения» над «Важностью». Из представленных на рис. 1.2 данных видно, что только 4 и 5 компетенции в проводимом мониторинге по величине «Владения» совпадают с «Важностью», остальные находятся ниже.



Рис. 1.2. Сопоставление средних значений «Важности» и «Владения» по компетенциям

В ЮУрГУ в данном случае, учитывая, что за каждой компетенцией стоит конкретная дисциплина и преподаватель, предусмотрены следующие мероприятия:

- проведение анализа соответствия учебных планов выдвигаемым требованиям работодателей;
- оценка уровня преподавания дисциплины конкретным преподавателем.

Кроме этого, определение параметра «Владения» по отдельным компетенциям, позволяет провести его анализ по различным вузам. На рис. 1.3, в качестве сравнения, приведены данные «Владения» компетенциями, по двум вузам – ЮУрГУ и УрФУ.

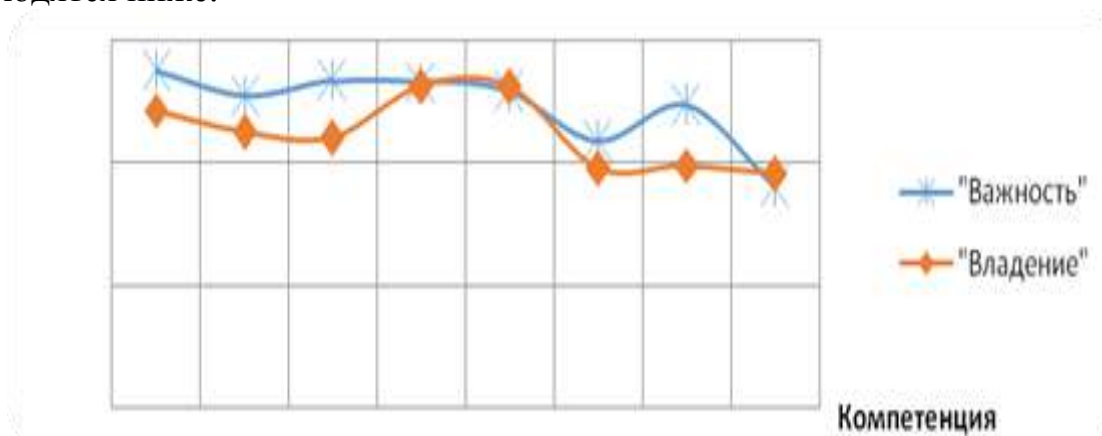
Полученные результаты мониторинга показали возможность использования разработанной в ЮУрГУ методики оценки работодателями качества образования, а также ее универсальность при применении не только к студентам и выпускникам, но и к молодым специалистам, отработавшим на предприятии. Работодатели в целом высоко оценивают качество подготовки молодых специалистов вузами УрФО. Кроме этого, высокая оценка работодателями «Важности» предложенных вузами компетенций, говорит о хорошем взаимопонимании академического и производственного сообществ в рамках направленности учебного процесса при подготовке молодых специалистов.



Рис. 1.3. Уровень «Владения» отдельными компетенциями, участвующих в мониторинге, выпускников ЮУрГУ и УрФУ

Проведенные исследования были одобрены Советом ректоров УрФО и РФ. На основании этого ОПСТС были внесены корректировки и разработана окончательная методика проведения мониторинга удовлетворенности работодателей качеством подготовки молодых специалистов, которая представлена далее.

2. МЕТОДИКА ПРОВЕДЕНИЯ МОНИТОРИНГА УДОВЛЕТВОРЕННОСТИ РАБОТОДАТЕЛЕМ КАЧЕСТВОМ ПОДГОТОВКИ СТУДЕНТОВ

2.1. Последовательность проведения мониторинга

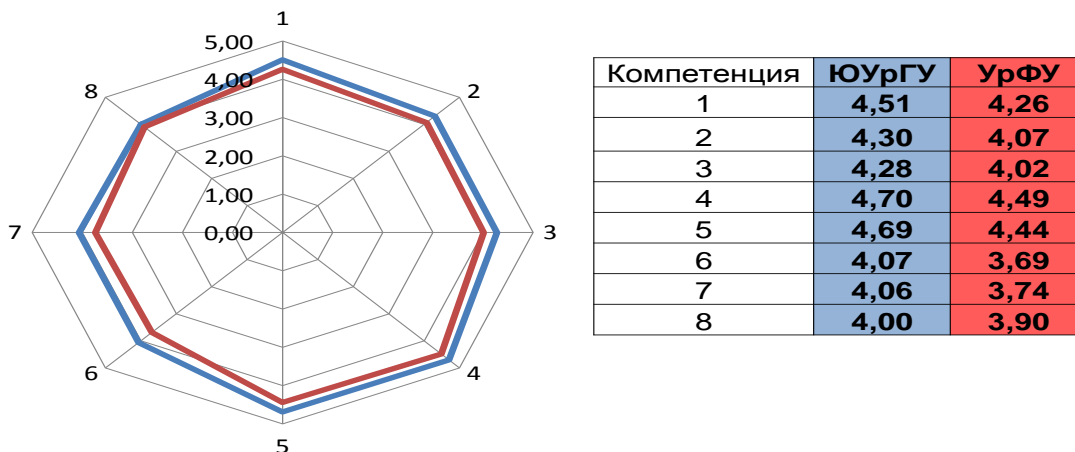
1. Определение целей задач и объекта исследования для формирования критериев, по которым будет формироваться генеральная совокупность выпускников, участвующих в мониторинге. В качестве таких критериев могут выступать специальность, группа по УГСН, выпускники ВУЗа в целом и т.п.

2. Установка сроков проведения анкетирования и его отдельных этапов.

3. Формирование списка компетенций и его согласование (при необходимости) с работодателями.

4. Разработка окончательного вида анкеты (опросного листа) с учетом содержания в ней помимо компетенций необходимой дополнительной информации о молодом специалисте: законченное учебное заведение, специальность, квалификация, год окончания обучения, место и должность работы.

5. Формирование списка выпускников для участия в мониторинге.

а. Общий список выпускников «генеральная совокупность» формируется согласно целей и задач исследования (см. п. 1).

б. Необходимый объем выборки, определяется в соответствии с требованиями Инструкции по организации анкетирования потребителей, разработанной в ЮУрГУ [2]:

$$n = 1 / (\Delta^2 + 1 / N), \quad (1)$$

где N – объем генеральной совокупности; Δ – допустимая статистическая ошибка, % в долях единицы (для 5% $\Delta = 0,05$).

Если генеральная совокупность включает в себя несколько категорий (специальностей и т.п.), то распределение этих категорий в выборке должно быть в том же процентном соотношении.

5.3. Формирование окончательного списка выпускников, согласно объема выборки осуществляется из «генеральной совокупности» методом случайного отбора.

6. В соответствии с окончательным списком выпускников выполняется рассылка анкет (опросных листов) по их местам работы.

7. Представитель работодателя, согласно опросного листа, оценивает предлагаемые компетенции с точки зрения их важности, а также уровень владения ею конкретного выпускника. Кроме этого, работодателям предоставляется возможность дополнить предложенный список компетенций,

которые они считают важными и необходимыми в профессиональной деятельности.

8. После заполнения анкет работодателями они централизованно поступают на обработку. При этом необходимо, чтобы все поля анкет были заполнены разборчиво и корректно, информация соответствовала требованиям исследования (год выпуска, специальность, вуз и т.п.), а предложенные компетенции были отмечены работодателям и по «Важности» и по «Владению».

9. Информация с правильно заполненных анкет вносится в единую базу. Рекомендуется использование офисной программы MS Excel. В ЮУрГУ эта процедура осуществляется в автоматизированном режиме, благодаря разработанному модулю «Мониторинг» в ИАС «Универис».

10. Из единой базы в соответствии с критериями, определенными в целях и задачах, формируются сводные таблицы, в которых указывается количество анкет с оценкой от «1» до «5» по конкретной компетенции за «Важность» (V_{ij}) и «Владение» (W_{ij}). Пример сводной таблицы представлен на рис. 2.1.

Компетенции	Количество анкет с оценкой за «Важность»					Количество анкет с оценкой за «Владение»				
	"1"	"2"	"3"	"4"	"5"	"1"	"2"	"3"	"4"	"5"
Компетенция № 1	V11	V12	V13	V14	V15	W11	W12	W13	W14	W15
Компетенция № 2	V21	V22	V23	V24	V25	W21	W22	W23	W24	W25
Компетенция № 3	V31	V32	V33	V34	V35	W31	W32	W33	W34	W35
...										
...										
...										
Компетенция № m	Vm1	Vm2	Vm3	Vm4	Vm5	Wm1	Wm2	Wm3	Wm4	Wm5

Рис. 2.1 Сводная таблица по компетенциям

Все последующие расчеты производятся в соответствии со сформированными таблицами по существующей методике.

2.2. Методика расчета оценки качества

1. Рассчитывается среднее значение показателя «Важности» по каждой i -й компетенции:

$$V_i^{cp} = \frac{V_{i1} + 2 \cdot V_{i2} + 3 \cdot V_{i3} + 4 \cdot V_{i4} + 5 \cdot V_{i5}}{n_i}, \quad (2)$$

где $V_{i(1...5)}$ – количество анкет по каждой оценке (1...5) показателя «Важности» для i -й компетенции; n_i – общее число оценок (анкет) по i -й компетенции.

2. Определяется вес «Важности» i -ой компетенции в предложенном при анкетировании наборе компетенций:

$$K_i = V_i^{cp} / \sum_{i=1}^m V_i^{cp}, \quad (3)$$

где m – число компетенций.

3. Рассчитывается среднее значение показателя «Владение» по каждой i -й компетенции:

$$W_i^{cp} = \frac{W_{i_1} + 2 \cdot W_{i_2} + 3 \cdot W_{i_3} + 4 \cdot W_{i_4} + 5 \cdot W_{i_5}}{n_i}, \quad (4)$$

где $W_{i(1...5)}$ – количество анкет по каждой оценке (1...5) показателя «Владение» для i -й компетенции.

4. Определяется уровень «Владения» выпускником i -й компетенцией с учетом ее «Важности» для работодателей:

$$W_i^{cp} \cdot K_i, \quad (5)$$

5. Выводится оценка качества подготовки выпускников в заданной выборке:

$$C = \sum_{i=1}^m W_i^{cp} \cdot K_i. \quad (6)$$

6. Для принятия окончательного решения по рассчитанному значению показателя C , рекомендуется учитывать следующие интервалы [2]:

$1 < C \leq 2,5$ – неудовлетворенность;

$2,5 < C \leq 4,5$ – средняя степень удовлетворенности;

$4,5 < C < 5$ – высокая степень удовлетворенности.

2.3. Пример расчета оценки качества образования

В качестве примера приведены данные и последовательность расчета для молодых специалистов – выпускников ЮУрГУ по специальности «140104 Промышленная теплоэнергетика», участвующих в мониторинге оценки качества подготовки молодых специалистов технических направлений подготовки вузов УрФО.

По итогам опроса работодателей и полученных от них анкет сформирована сводная табл. 2.1.

Исходя из данных таблицы 2.1, для опроса было предложено восемь компетенций. В опросе участвовало 20 работодателей.

Таблица 2.1

Количество оценок по компетенциям для специальности
140104 Промышленная теплоэнергетика

Компетенции	Количество анкет с оценкой за «Важность»					Количество анкет с оценкой за «Владение»					Кол-во ответов
	«1»	«2»	«3»	«4»	«5»	«1»	«2»	«3»	«4»	«5»	
Высокая мотивация к выполнению профессиональной деятельности	0	0	0	3	17	0	1	2	3	14	20
Сбор и анализ исходных данных для проектирования (работы)	1	0	0	3	16	1	0	0	3	16	20
Способность к самостоятельной работе и принятию решений	0	0	0	0	20	0	1	1	7	11	20
Сотрудничество с коллегами и работа в коллективе	0	0	0	4	16	0	1	1	3	15	20
Работа с компьютером по своей профессиональной деятельности	1	0	0	3	16	1	0	0	3	16	20
Разработка проектной и технической документации	1	1	0	3	15	0	1	0	9	10	20
Способность предлагать и обосновывать свое техническое решение на	0	0	1	3	16	0	1	2	7	10	20

Компетенции	Количество анкет с оценкой за «Важность»					Количество анкет с оценкой за «Владение»					Кол-во ответов
	«1»	«2»	«3»	«4»	«5»	«1»	«2»	«3»	«4»	«5»	
основе новых идей и умения искать и анализировать существующие технологии											
Способность настраивать и осуществлять эксплуатационное обслуживание оборудования и техники	0	1	5	0	14	1	1	5	3	10	20

«Важность» первой компетенции была оценена тремя работодателями на «4», а остальными семнадцатью работодателями на «5». Степень владения выпускниками первой компетенцией одним работодателем была оценена на «2», двумя работодателями – на «3», тремя – на «4» и четырнадцатью – на «5».

Аналогичным образом была заполнена вся таблица.

По формуле (2) рассчитывается среднее значение «Важности» компетенций. Расчет по формулам для примера представлен по двум компетенциям, а полученные итоговые значения сведены в таблицу.

Среднее значение «Важности» для компетенции 1:

$$V_1^{cp} = \frac{V_{1_1} + 2 \cdot V_{1_2} + 3 \cdot V_{1_3} + 4 \cdot V_{1_4} + 5 \cdot V_{1_5}}{n_1} =$$

$$= \frac{1 \cdot 0 + 2 \cdot 0 + 3 \cdot 0 + 4 \cdot 3 + 5 \cdot 17}{20} = \frac{97}{20} = 4,85.$$

Для компетенции 2:

$$V_2^{cp} = \frac{1 \cdot 1 + 2 \cdot 0 + 3 \cdot 0 + 4 \cdot 3 + 5 \cdot 16}{20} = \frac{93}{20} = 4,65 \text{ и т.д.}$$

В результате получаем среднее значение важности по всем компетенциям (табл. 2.2).

Таблица 2.2

Расчет среднего значения «Важности» компетенций

Компетенции	Количество анкет с оценкой за «Важность»					Среднее значение «Важности»	Кол-во ответов
	«1»	«2»	«3»	«4»	«5»		
Высокая мотивация к выполнению профессиональной деятельности	0	0	0	3	17	4,85	20
Сбор и анализ исходных данных для проектирования (работы)	1	0	0	3	16	4,65	20
Способность к самостоятельной работе и принятию решений	0	0	0	0	20	5,00	20
Сотрудничество с коллегами и работа в коллективе	0	0	0	4	16	4,80	20
Работа с компьютером по своей профессиональной деятельности	1	0	0	3	16	4,65	20
Разработка проектной и технической документации	1	1	0	3	15	4,50	20
Способность предлагать и обосновывать свое техническое решение на основе новых идей и умения искать и анализировать существующие технологии	0	0	1	3	16	4,75	20
Способность настраивать и осуществлять эксплуатационное обслуживание оборудования и техники	0	1	5	0	14	4,35	20
Сумма						37,55	

Далее по формуле (3) рассчитывается «удельный» вес «Важности» каждой компетенции в общем наборе компетенций.

Для компетенции 1:

$$K_1 = V_1^{cp} / \sum_m V_m^{cp} = \frac{4,85}{37,55} = 0,129.$$

Для компетенции 2:

$$K_2 = \frac{4,65}{37,55} = 0,124 \text{ и т.д.}$$

Данные, полученные в результате расчета веса «Важности» каждой из восьми компетенций, представлены в табл. 2.3.

Таблица 2.3

Расчет веса «Важности» компетенций

Компетенции	Количество анкет с оценкой за «Важность»					Среднее значение «Важности»	Вес «Важности»
	«1»	«2»	«3»	«4»	«5»		
Высокая мотивация к выполнению профессиональной деятельности	0	0	0	3	17	4,85	0,129
Сбор и анализ исходных данных для проектирования (работы)	1	0	0	3	16	4,65	0,124
Способность к самостоятельной работе и принятию решений	0	0	0	0	20	5,00	0,133
Сотрудничество с коллегами и работа в коллективе	0	0	0	4	16	4,80	0,128
Работа с компьютером по своей профессиональной деятельности	1	0	0	3	16	4,65	0,124
Разработка проектной и технической документации	1	1	0	3	15	4,50	0,120
Способность предлагать и обосновывать свое техническое решение на основе новых идей и умения искать и анализировать существующие технологии	0	0	1	3	16	4,75	0,126
Способность настраивать и осуществлять эксплуатационное обслуживание оборудования и техники	0	1	5	0	14	4,35	0,116
Сумма						37,55	1,000

На следующем этапе определяется среднее значение параметра «Владение» по каждой компетенции (по формуле 4).

Для компетенции 1:

$$W_1^{cp} = \frac{W_{1_1} + 2 \cdot W_{1_2} + 3 \cdot W_{1_3} + 4 \cdot W_{1_4} + 5 \cdot W_{1_5}}{n_1} =$$

$$= \frac{1 \cdot 0 + 2 \cdot 1 + 3 \cdot 2 + 4 \cdot 3 + 5 \cdot 14}{20} = \frac{90}{20} = 4,5.$$

Для компетенции 2:

$$W_2^{cp} = \frac{1 \cdot 1 + 2 \cdot 0 + 3 \cdot 0 + 4 \cdot 3 + 5 \cdot 16}{20} = \frac{93}{20} = 4,65 \text{ и т.д.}$$

Таблица 2.3 содержит информацию по рассчитанным средним значениям параметра «Владение» компетенциями.

Таблица 2.3

Расчет среднего значения «Владения» компетенциями

Компетенции	Среднее значение «Важности»	Вес «Важности»	Количество анкет с оценкой за «Владение»					Среднее значение «Владения»	Кол-во ответов
			«1»	«2»	«3»	«4»	«5»		
Высокая мотивация к выполнению профессиональной деятельности	4,85	0,129	0	1	2	3	14	4,50	20
Сбор и анализ исходных данных для проектирования (работы)	4,65	0,124	1	0	0	3	16	4,65	20
Способность к самостоятельной работе и принятию решений	5,00	0,133	0	1	1	7	11	4,40	20
Сотрудничество с коллегами и работа в коллективе	4,80	0,128	0	1	1	3	15	4,60	20
Работа с компьютером по своей профессиональной деятельности	4,65	0,124	1	0	0	3	16	4,65	20
Разработка проектной и технической документации	4,50	0,120	0	1	0	9	10	4,40	20
Способность предлагать и обосновывать свое техническое решение на основе новых идей и умения искать и анализировать существ-	4,75	0,126	0	1	2	7	10	4,30	20

Компетенции	Среднее значение «Важности»	Вес «Важности»	Количество анкет с оценкой за «Владение»					Среднее значение «Владения»	Кол-во ответов
			«1»	«2»	«3»	«4»	«5»		
вующие технологии									
Способность настраивать и осуществлять эксплуатационное обслуживание оборудования и техники	4,35	0,116	1	1	5	3	10	4,00	20
Сумма	37,55	1,000							

Определяется уровень «Владения» выпускником каждой компетенцией с учетом ее «Важности» для работодателей по формуле (5):

$$W_i^{cp} \cdot K_i.$$

Для 1-й компетенции:

$$W_1^{cp} \cdot K_1 = 4,50 \cdot 0,129 = 0,5805.$$

Для 2-й компетенции:

$$W_2^{cp} \cdot K_2 = 4,65 \cdot 0,124 = 0,5766 \text{ и т.д.}$$

Таблица 2.4

Данные расчета уровня «Владения» выпускниками компетенциями с учетом их «Важности» для работодателей

Компетенции	Среднее значение «Важности»	Вес «Важности»	Среднее значение «Владения»	«Владение» с учетом «Важности»	Кол-во ответов
Высокая мотивация к выполнению профессиональной деятельности	4,85	0,129	4,50	0,5805	20
Сбор и анализ исходных данных для проектирования (работы)	4,65	0,124	4,65	0,5766	20
Способность к самостоятельной работе и принятию решений	5,00	0,133	4,40	0,5852	20
Сотрудничество с коллегами и работа в коллективе	4,80	0,128	4,60	0,5888	20
Работа с компьютером по своей профессиональной деятельности	4,65	0,124	4,65	0,5766	20
Разработка проектной и технической документации	4,50	0,120	4,40	0,5280	20

Компетенции	Среднее значение «Важности»	Вес «Важности»	Среднее значение «Владения»	«Владение» с учетом «Важности»	Кол-во ответов
Способность предлагать и обосновывать свое техническое решение на основе новых идей и умения искать и анализировать существующие технологии	4,75	0,126	4,30	0,5418	20
Способность настраивать и осуществлять эксплуатационное обслуживание оборудования и техники	4,35	0,116	4,00	0,4640	20
Сумма	37,55	1,000		4,44	

Просуммировав все полученные на предыдущем шаге оценки «Владения» с учетом «Важности», получим итоговую оценку качества подготовки выпускников по специальности 140104:

$$C = \sum_i W_i^{cp} \cdot K_i = 0,5805 + 0,5766 + 0,5852 + 0,5888 + 0,5766 + \\ + 0,5820 + 0,5418 + 0,4610 = 4,44.$$

Оценка качества составляет 4,44 балла и попадает в зону средней степени удовлетворенности ($2,5 < C \leq 4,5$).

Обработанные данные сводятся в общий отчет и предоставляются факультетам для выявления и анализа причин низкого уровня знаний и умений студентов с целью внесения корректировок в систему подготовки специалистов по отдельным специальностям и направлениям подготовки.

3. МОНИТОРИНГ УДОВЛЕТВОРЕННОСТИ РАБОТОДАТЕЛЕЙ КАЧЕСТВОМ ПОДГОТОВКИ ВЫПУСКНИКОВ ЗА 2018–2019 и 2019–2020 гг.

Работа по определению удовлетворенности работодателей качеством подготовки студентов и выпускников с целью внесения коррективов в учебный процесс проводится на основании приказа Ректора №325 от 01.11.2018 «Об утверждении Положения о внутренней независимой оценке качества образования в Южно-Уральском государственном университете».

В отчете приведены результаты мониторинга в целом по университету (раздел 3.1), по институтам/школам, филиалам и факультетам (раздел 3.2), а также показатели важности и выполнения отдельных компетенций по кафедрам (раздел 3.3).

3.1. Результаты мониторинга по университету

3.1.1. Оценка качества подготовки выпускников

Мониторинг оценки качества подготовки выпускников осуществляется по двум показателям:

- Средняя оценка качества C – отражает уровень владения студентами компетенций, с учетом их значимости для работодателей. Выражается в баллах (от 1 до 5).

- Индекс лояльности U – показывает долю «положительных» оценок работодателей в общей сумме. Отражает уровень «стабильности» оценок (т.к. показатель C является усредненным значением качества и не позволяет увидеть разброс между положительными и отрицательными оценками работодателей). Выражается в процентах (от 0 до 100%).

Средняя оценка качества подготовки выпускников в целом по ЮУрГУ в 2019 году составила $C = 4,73$ балла, а за 2020 год $C = 4,82$. Динамика данного показателя по годам представлена на рис. 3.1.



Рис. 3.1. Средняя оценка качества подготовки выпускников ЮУрГУ по годам

На рис. 3.2–3.8 представлены данные за 2018–2019 и 2019–2020 учебные года средней оценка качества *C* по институтам, школам, факультетам базового ВУЗа и филиалам.



Рис. 3.2. Средняя оценка качества по факультетам базового вуза за 2018–2019 уч. г.

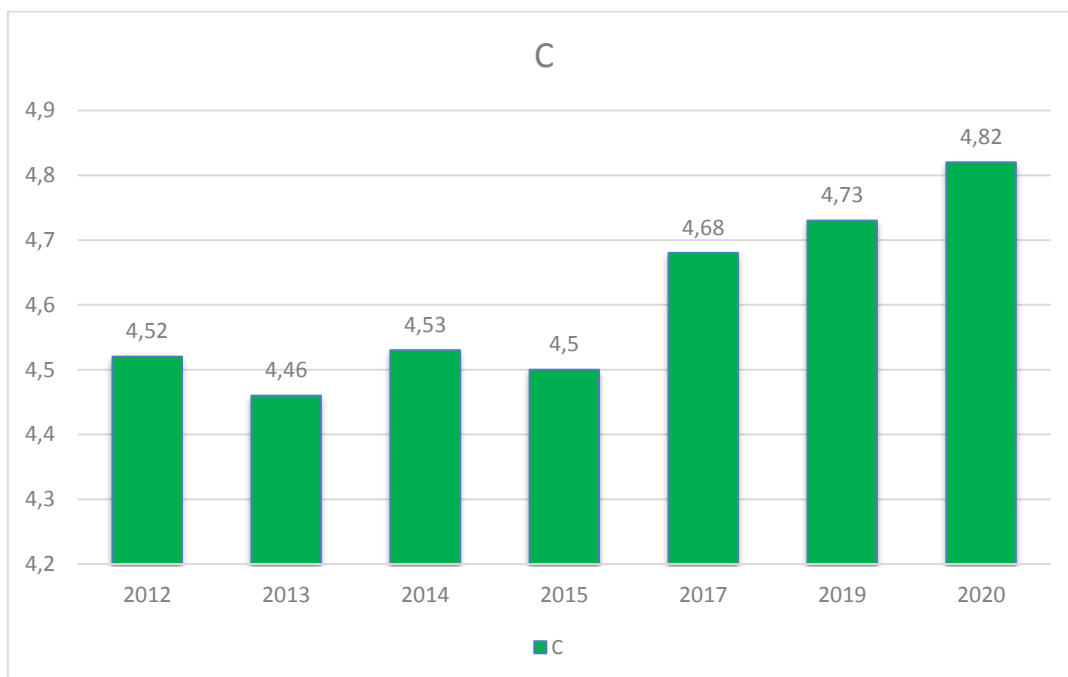

Рис. 3.3. Средняя оценка качества по факультетам базового вуза за 2018–2019 уч. г.

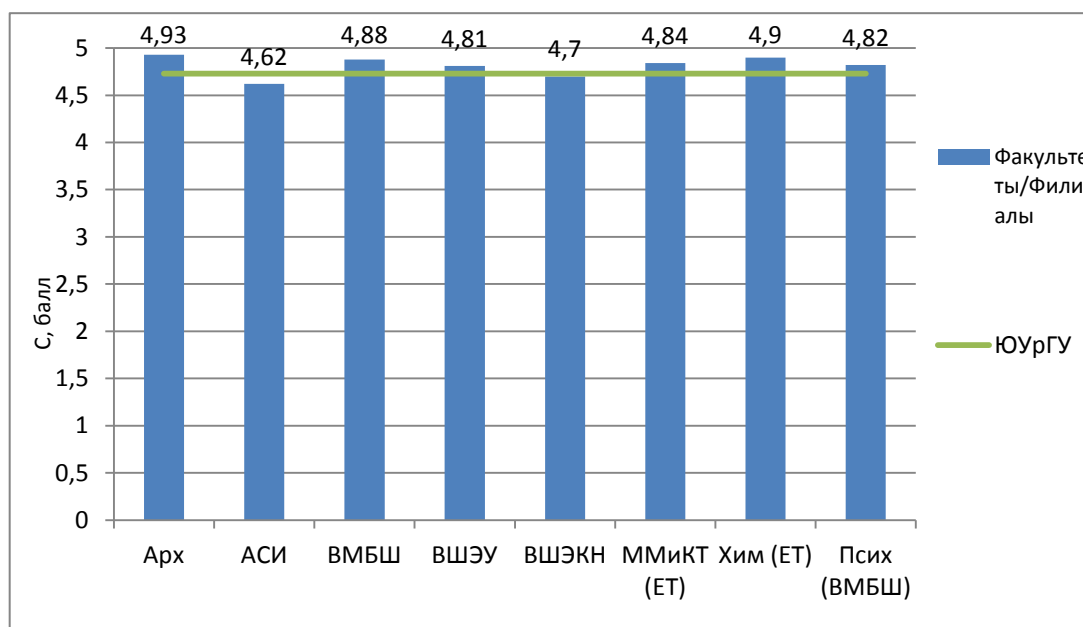

Рис. 3.4. Средняя оценка качества по факультетам базового вуза за 2018–2019 уч. г.

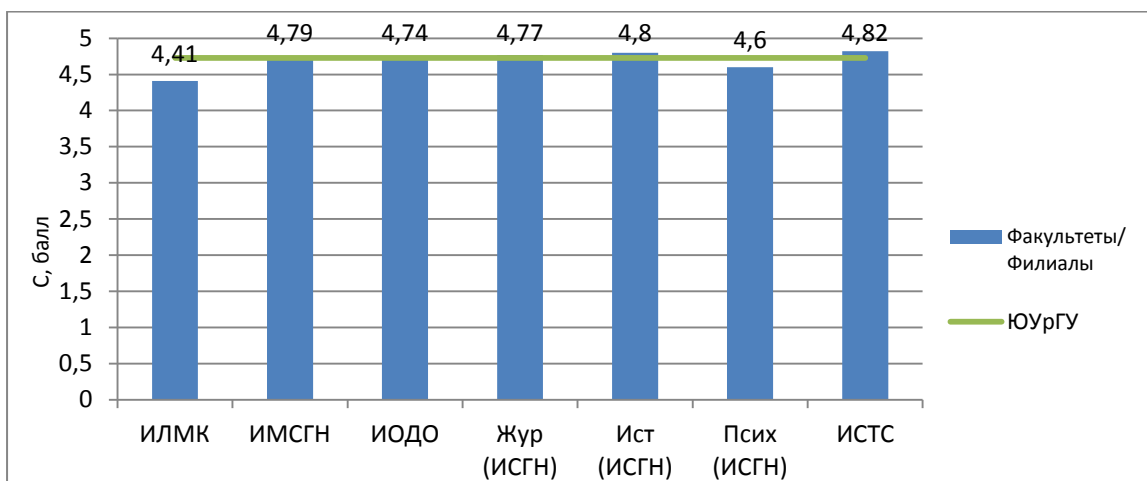

Рис. 3.5. Средняя оценка качества по филиалам за 2018–2019 уч. г.

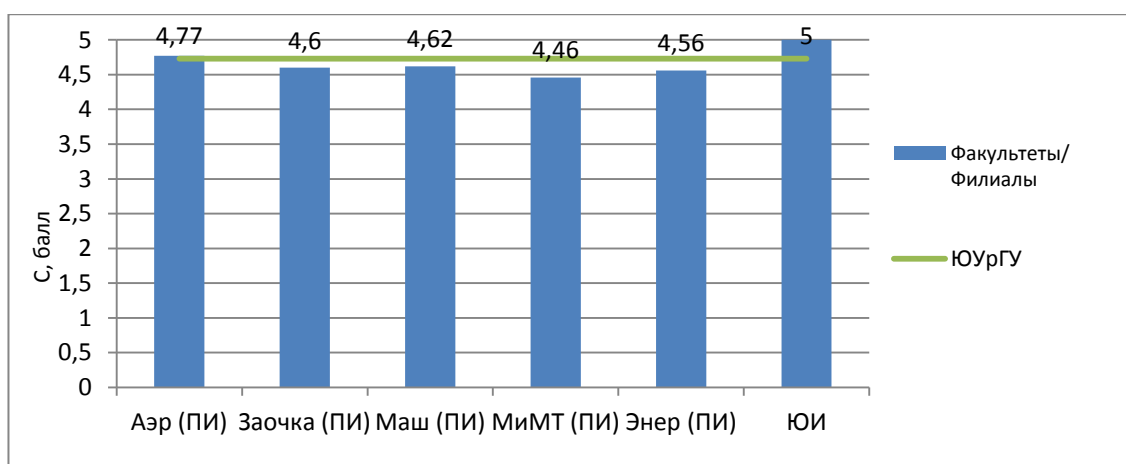

Рис. 3.6. Средняя оценка качества по факультетам базового вуза за 2019–2020 уч. г.

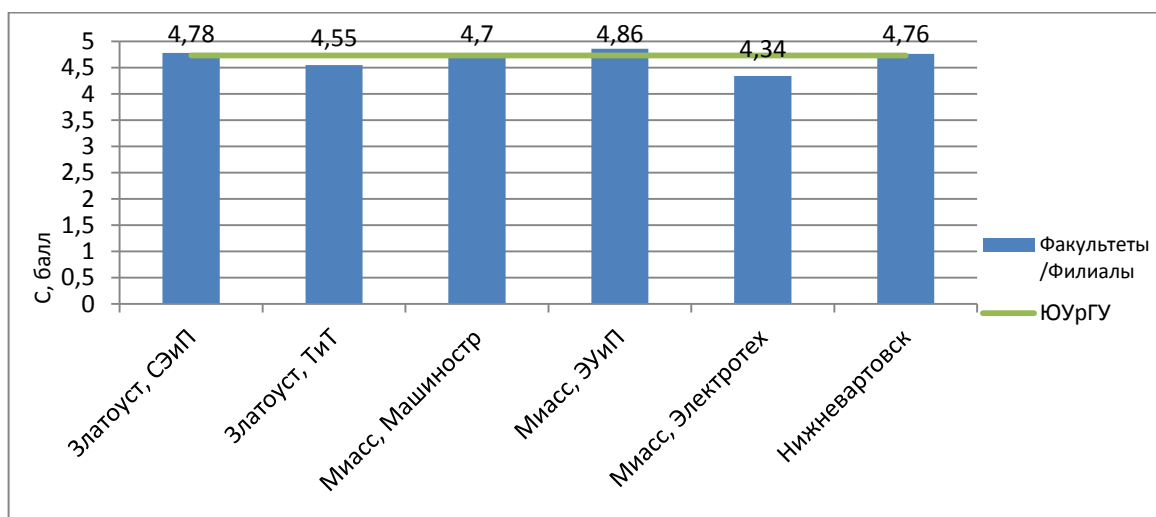

Рис. 3.7. Средняя оценка качества по факультетам базового вуза за 2019–2020 уч. г.

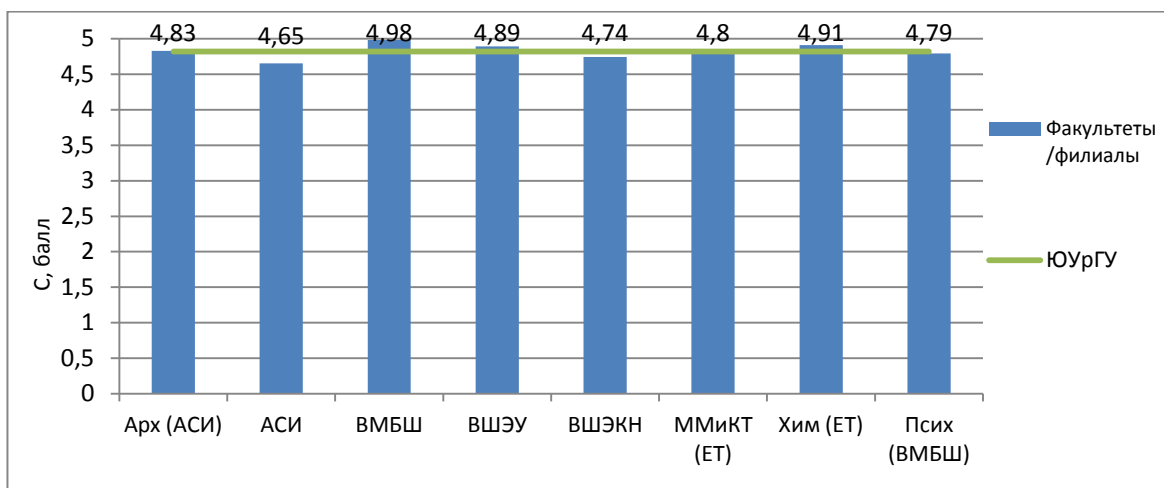

Рис. 3.8. Средняя оценка качества по филиалам за 2019–2020 уч. г.

Таблица 3.1

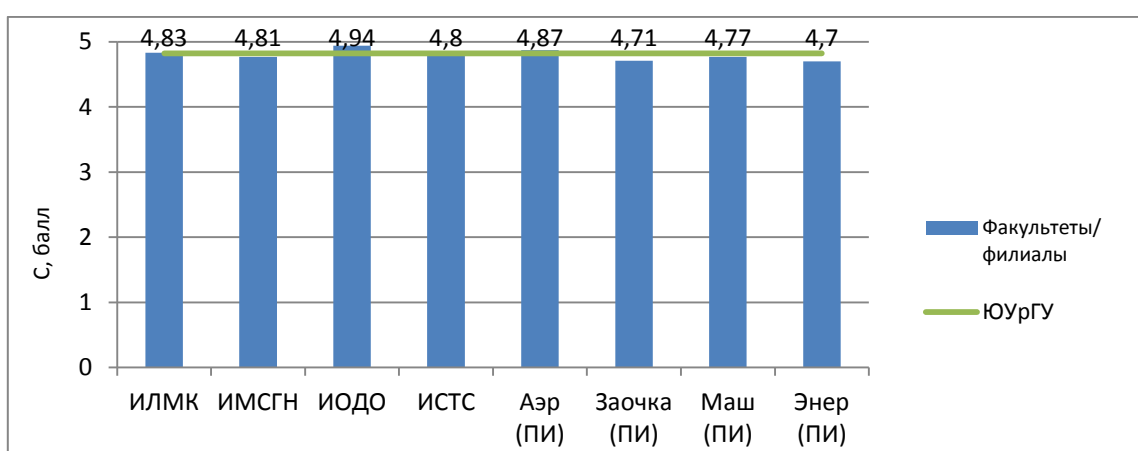
Подразделения университета у которых С меньше, чем в среднем по ЮУрГУ
(за 2018–2019 уч. г. С = 4,73 и за 2019–2020 уч. г. С = 4,82)

Институт, школа и факультет	С (2018–2019 уч. г.)	ΔС (2018–2019 уч. г.)	С (2019–2020 уч. г.)	ΔС (2019–2020 уч. г.)
Архитектурно-строительный институт	4,62	–0,11	4,65	–0,17
Высшая медико-биологическая школа	–	–	4,79	–0,03
Высшая школа электроники и компьютерный наук	4,7	–0,03	4,74	–0,08
Институт естественных и точных наук Математика, механика и компьютерные технологии	–	–	4,8	–0,02
Институт лингвистики и международных коммуникаций	4,41	–0,32	–	–
Институт социально-гуманитарных наук Психология	4,6	–0,13	–	–
Институт спорта, туризма и сервиса	–	–	4,8	–0,02
Институт медиа и социально-гуманитарных наук	–	–	4,81	–0,01
Политехнический институт Заочный	4,6	–0,13	4,71	–0,11
Политехнический институт Машиностроения	4,62	–0,11	4,77	–0,05
Политехнический институт Материаловедение и металлургические технологии	4,46	–0,27	–	–
Политехнический институт Энергетический	4,56	–0,17	4,69	–0,13
Филиал г. Златоуст Техника и технология	4,55	–0,18	4,55	–0,17
Филиал г. Миасс Машиностроительный	4,7	–0,03	4,63	–0,19
Филиал г. Миасс Экономики, управления и права	–	–	4,67	–0,15
Филиал г. Миасс Электротехнический	4,34	–0,39	4,58	–0,24

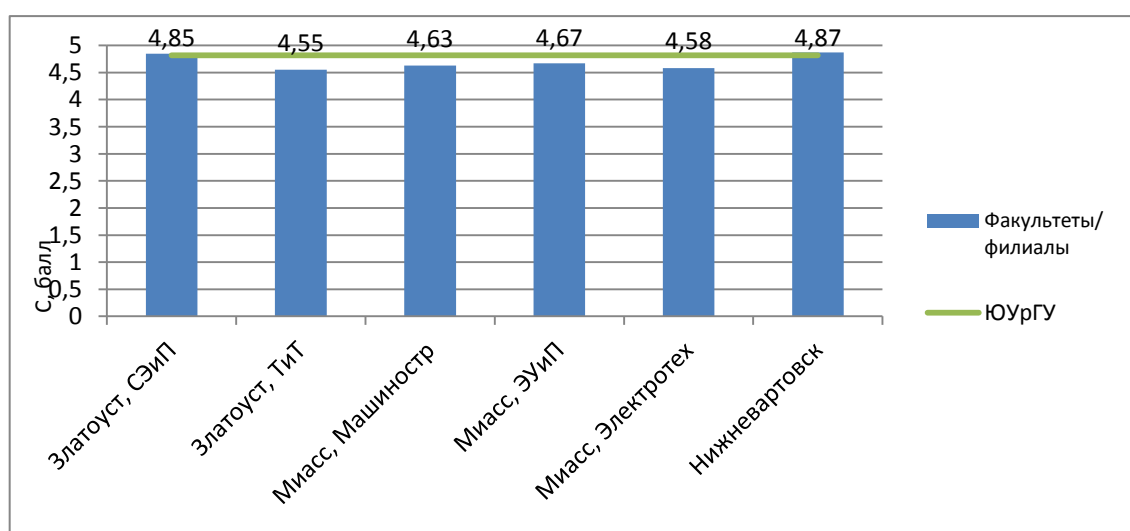
Индекс лояльности по институтам/школам, филиалам и факультетам за 2018–2019 и 2019–2020 учебные года представлен в табл. 3.2.

Таблица 3.2

Индекс лояльности за 2018–2019 и 2019–2020 уч. года

Факультет	<i>U</i> (2018–2019 уч. г.), %	<i>U</i> (2019–2020 уч. г.), %
ЮУрГУ	99,47	99,90
Архитектурно-строительный институт. Архитектурный	100,00	100,00
Архитектурно-строительный институт	100,00	100,00
Высшая медико-биологическая школа	100,00	100,00
Высшая медико-биологическая школа. Психология	100,00	100,00
Высшая школа экономики и управления	99,36	100,00
Высшая школа электроники и компьютерных наук	99,80	99,42
Институт естественных и точных наук. Математика, механика и компьютерные технологии	100,00	100,00
Институт естественных и точных наук. Химический	100,00	100,00
Институт лингвистики и международных коммуникаций	92,50	96,99
Институт медиа и социально-гуманитарных наук	99,87	100,00
Институт открытого дистанционного образования	99,80	100,00
Институт социально-гуманитарных наук. Журналистика	100,00	–
Институт социально-гуманитарных наук. Исторический	100,00	–
Институт социально-гуманитарных наук. Психология	100,00	–
Институт спорта, туризма и сервиса	99,74	100,00
Политехнический институт. Аэрокосмический	100,00	100,00
Политехнический институт. Заочный	100,00	100,00
Политехнический институт. Машиностроительный	99,91	99,80
Политехнический институт. Материаловедение и металлургические технологии	100,00	–
Политехнический институт. Энергетический	100,00	100,00
Филиал г. Златоуст. Сервис, экономики и право	100,00	100,00
Филиал г. Златоуст, Техника и технологии	100,00	100,00
Филиал г. Миасс, Машиностроительный	100,00	100,00
Филиал г. Миасс, Экономики, управления и права	100,00	100,00
Филиал г. Миасс, Электротехнический	100,00	100,00
Филиал г. Нижневартовск	100,00	100,00
Юридический институт	100,00	100,00

3.1.2. Оценка качества в процессе обучения студентов

Данные оценки качества по курсам обучения в целом по университету представлены на рис. 3.9.



Рис. 3.9 Динамика оценки качества (С) по курсам

3.2. Результаты мониторинга оценки работодателями качества подготовки выпускников по институтам/школам, филиалам и факультетам за 2018–2019 и 2019–2020 учебные года

3.2.1. Архитектурно-строительный институт 2018–2019 учебный год

1. Средняя оценка качества $C = 4.62$
2. Участие кафедр в мониторинге

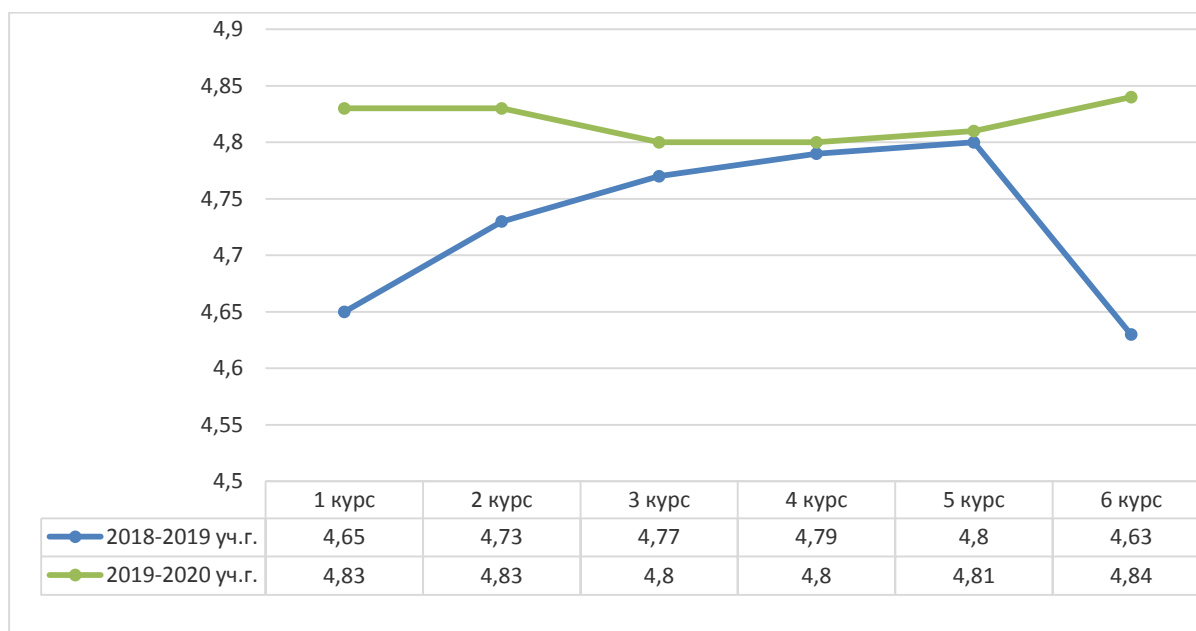
№ п/п	Кафедра	Спец-ть	Группа	Вид практики
1	ГИСС/ГИСС	05.06.01	АС-2501	производственная практика (Производственная (педагогическая) практика)
2	ГИСС/ГИСС	05.06.01	АС-2501	производственная практика (Производственная (по получению профессиональных умений и опыта профессиональной деятельности) практика)
3	ГИСС/ГИСС	08.03.01	АС-221	производственная практика (Производственная практика)
4	ГИСС/ГИСС	08.03.01	АС-222	производственная практика (Производственная практика)
5	ГИСС/ГИСС	08.03.01	АС-225	производственная практика (Производственная практика)
6	ГИСС/ГИСС	08.03.01	АС-321	производственная практика (Производственная (научно-исследовательская работа) практика)

№ п/п	Кафедра	Спец-ть	Группа	Вид практики
7	ГИСС/ГИСС	08.03.01	АС-325	производственная практика (Производственная (научно-исследовательская работа) практика)
8	ГИСС/ГИСС	08.03.01	АС-449	преддипломная практика (Преддипломная практика)
9	ГИСС/ГИСС	08.03.01	АС-463	производственная практика (Производственная (научно-исследовательская работа) практика)
10	ГИСС/ГИСС	08.04.01	АС-127	производственная практика (Производственная практика)
11	ГИСС/ГИСС	08.04.01	АС-127	учебная практика (Учебная практика)
12	ГИСС/ГИСС	08.04.01	АС-128	производственная практика (Производственная практика)
13	ГИСС/ГИСС	08.04.01	АС-128	учебная практика (Учебная практика)
14	ГИСС/ГИСС	08.04.01	АС-227	преддипломная практика (Преддипломная практика)
15	ГИСС/ГИСС	08.04.01	АС-291	производственная практика (Производственная практика)
16	ГИСС/ГИСС	13.03.01	АС-452	преддипломная практика (Преддипломная практика)
17	ГИСС/ГИСС	13.03.01	АС-462	производственная практика (Производственная практика)
18	ГИСС/ГИСС	13.03.01	АС-548	преддипломная практика (Производственная (преддипломная) практика)
19	ГИСС/ГИСС	13.04.01	АС-229	преддипломная практика (Преддипломная практика)
20	СКиС/СКиС	08.03.01	АС-408	производственная практика (Производственная (научно-исследовательская работа) практика)
21	СКиС/СКиС	08.03.01	АС-445	преддипломная практика (Преддипломная практика)
22	СКиС/СКиС	08.04.01	АС-159	производственная практика (Производственная практика)
23	СКиС/СКиС	08.04.01	АС-259	преддипломная практика (Преддипломная практика)
24	СКиС/СКиС	08.05.01	АС-454	производственная практика (Производственная практика)
25	СКиС/СКиС	08.05.01	АС-534	производственная практика (Производственная практика)
26	СКиС/СКиС	08.05.01	АС-614	преддипломная практика (Преддипломная практика)
27	СКиС/СКиС	08.06.01	АС-3503	производственная практика (Производственная (педагогическая) практика)
28	СКиС/СКиС	08.06.01	АС-3503	производственная практика (Производственная (по получению профессиональных умений и опыта профессиональной деятельности) практика)

№ п/п	Кафедра	Спец-ть	Группа	Вид практики
29	СПТС/СПТС	08.03.01	АС-444	преддипломная практика (Преддипломная практика)
30	СПТС/СПТС	08.03.01	АС-446	преддипломная практика (Преддипломная практика)
31	СПТС/СПТС	08.03.01	АС-533	преддипломная практика (Преддипломная практика)
32	СПТС/СПТС	08.03.01	АС-541	преддипломная практика (Преддипломная практика)
33	СПТС/СПТС	08.03.01	АС-542	преддипломная практика (Преддипломная практика)
34	СПТС/СПТС	08.03.01	АС-543	преддипломная практика (Преддипломная практика)
35	СПТС/СПТС	08.04.01	АС-278	преддипломная практика (Преддипломная практика)
36	СПТС/СПТС	08.04.01	АС-393	преддипломная практика (Преддипломная практика)
37	СПТС/СПТС	08.05.01	АС-615	преддипломная практика (Производственная (преддипломная) практика)

3. Оценка качества подготовки выпускников (С) по кафедрам

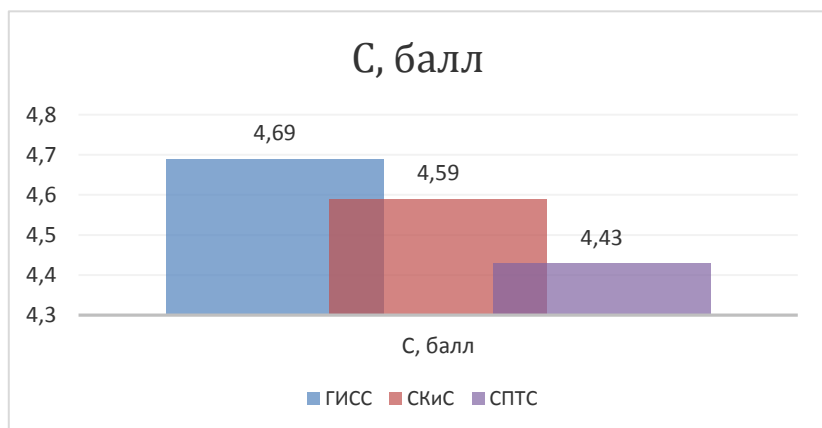

4. Оценка качества (С) по курсам обучения

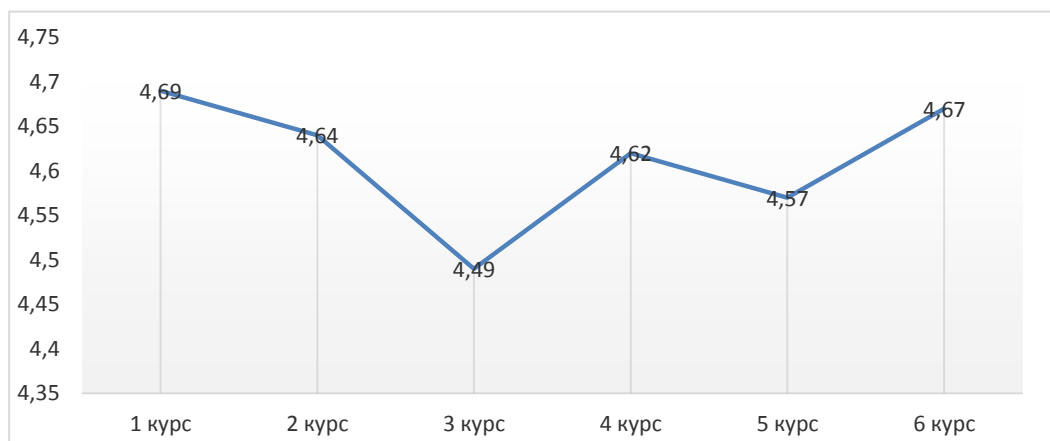

3.2.2. Архитектурно-строительный институт 2019–2020 учебный год

1. Средняя оценка качества $C = 4.65$
2. Участие кафедр в мониторинге

№ п/п	Кафедра	Спец-ть	Группа	Вид практики
1	ГИСС/ГИСС	08.03.01	АС-421	преддипломная практика (Преддипломная практика)
2	ГИСС/ГИСС	08.03.01	АС-563	преддипломная практика (Преддипломная практика)
3	ГИСС/ГИСС	08.04.01	АС-227	преддипломная практика (Преддипломная практика)
4	ГИСС/ГИСС	08.04.01	АС-391	преддипломная практика (Преддипломная практика)
5	СПТС/СПТС	08.03.01	АС-471	преддипломная практика (Преддипломная практика)
6	СПТС/СПТС	08.03.01	АС-472	преддипломная практика (Преддипломная практика)
7	СПТС/СПТС	08.04.01	АС-278	преддипломная практика (Преддипломная практика)

3. Оценка качества подготовки выпускников (С) по кафедрам

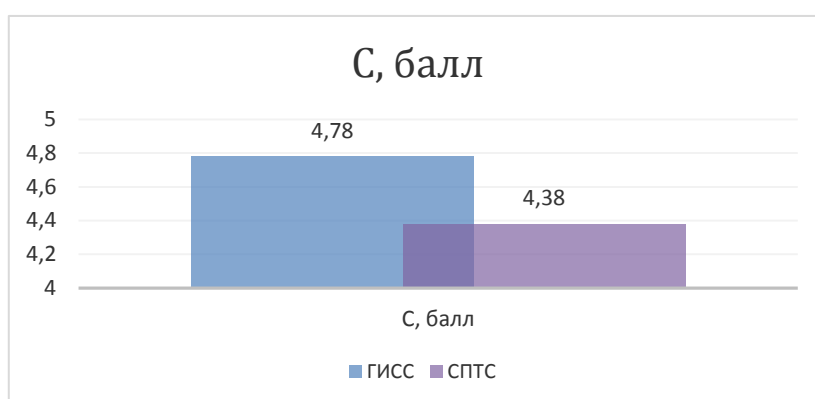

4. Оценка качества (С) по курсам обучения

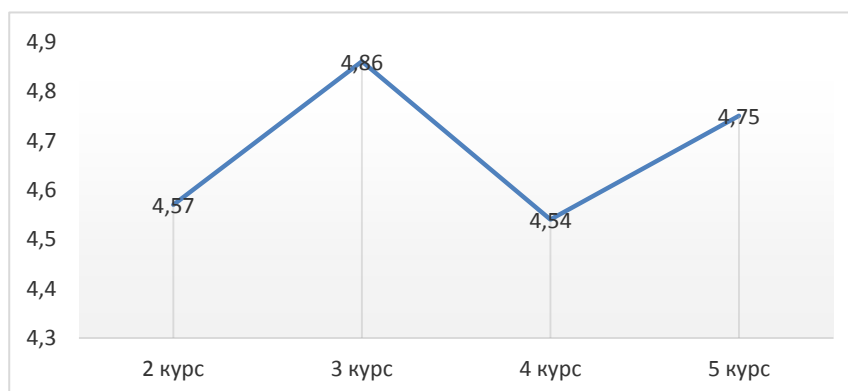

3.2.3. Архитектурно-строительный институт: Факультет Архитектурный 2018–2019 учебный год

1. Средняя оценка качества $C = 4.93$.
2. Участие кафедр в мониторинге

№ п/п	Кафедра	Спец-ть	Группа	Вид практики
1	ДИИС/ДИИС	07.03.03	АС-331	производственная практика (Производственная (проектно-технологическая) практика)
2	ДИИС/ДИИС	07.04.03	АС-239	преддипломная практика (Преддипломная практика)
3	ДИИС/ДИИС	54.03.01	АС-241	производственная практика (Производственная практика)
4	ДИИС/ДИИС	54.03.01	АС-341	производственная практика (Производственная практика)
5	ДИИС/ДИИС	54.03.01	АС-425	преддипломная практика (Преддипломная практика)
6	ДИИС/ДИИС	54.04.01	АС-149	производственная практика (Производственная практика)
7	ДИИС/ДИИС	54.04.01	АС-249	преддипломная практика (Преддипломная практика)

3. Оценка качества подготовки выпускников (С) по кафедрам

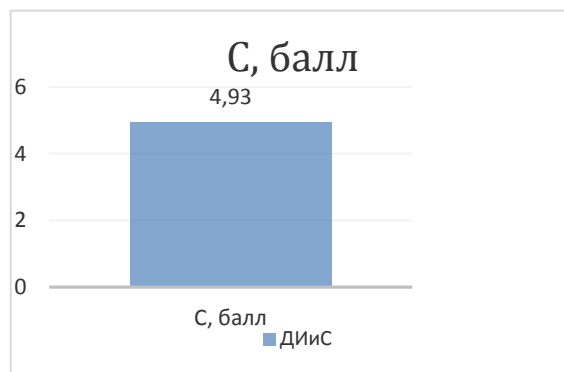

4. Оценка качества (С) по курсам обучения

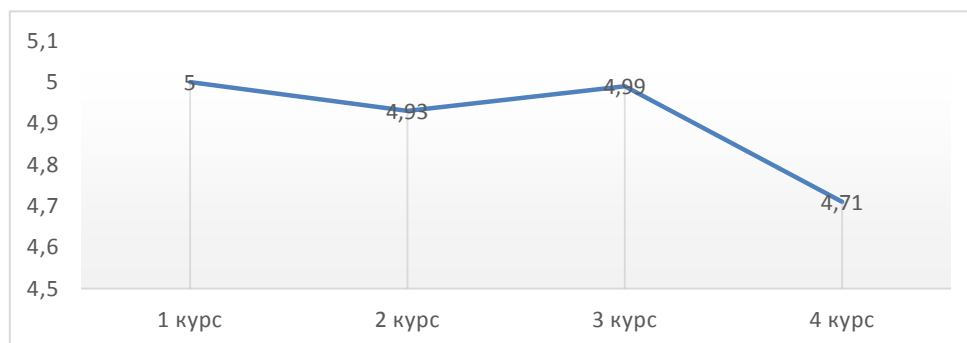

3.2.4. Архитектурно-строительный институт: Факультет Архитектурный 2019–2020 учебный год

1. Средняя оценка качества $C = 4.83$
2. Участие кафедр в мониторинге

№ п/п	Кафедра	Спец-ть	Группа	Вид практики
1	ДИИС/ДИИС	54.03.01	АС-441	преддипломная практика (Преддипломная практика)
2	ДИИС/ДИИС	54.04.01	АС-249	преддипломная практика (Преддипломная практика)

3. Оценка качества подготовки выпускников (C) по кафедрам

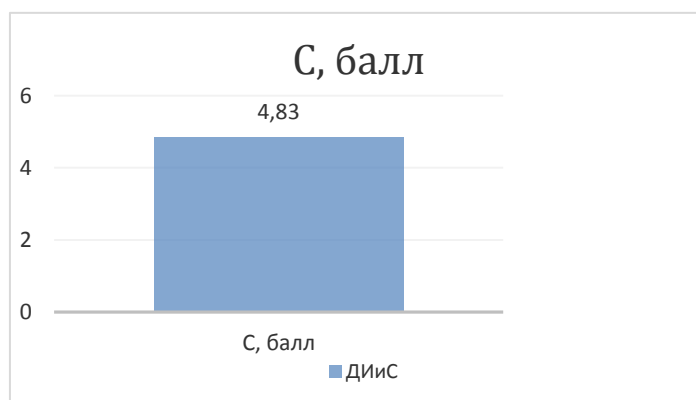

4. Оценка качества (C) по курсам обучения

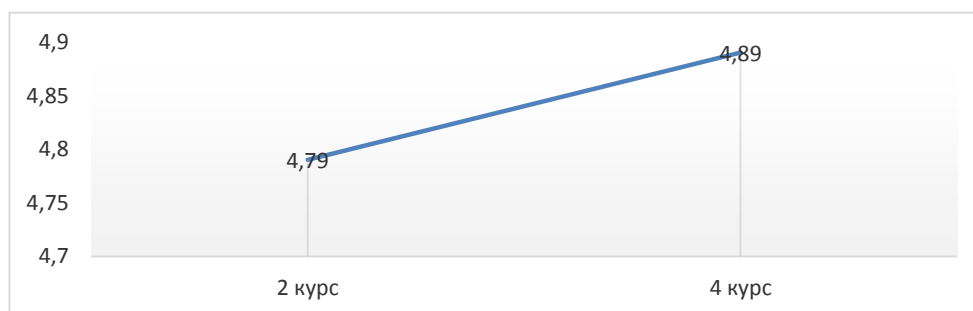

3.2.5. Высшая медико-биологическая школа 2018–2019 учебный год

1. Средняя оценка качества С = 4.88
2. Участие кафедр в мониторинге

№ п/п	Кафедра	Спец-ть	Группа	Вид практики
1	ПИБ/ПИБ	15.03.02	МБ-432	преддипломная практика (Преддипломная практика)
2	ПИБ/ПИБ	19.03.02	МБ-436	преддипломная практика (Преддипломная практика)
3	ПИБ/ПИБ	19.03.02	МБ-567	преддипломная практика (Производственная (преддипломная) практика)
4	ПИБ/ПИБ	19.03.03	МБ-302	производственная практика (Производственная практика)
5	ПИБ/ПИБ	19.03.03	МБ-409	преддипломная практика (Преддипломная практика)
6	ПИБ/ПИБ	19.04.01	МБ-105	производственная практика (Производственная практика)
7	ПИБ/ПИБ	19.04.01	МБ-105	учебная практика (Учебная практика)
8	ПИБ/ПИБ	19.04.01	МБ-205	преддипломная практика (Преддипломная практика)
9	ПИБ/ПИБ	19.04.01	МБ-210	преддипломная практика (Преддипломная практика)
10	ПИБ/ПИБ	19.04.01	МБ-219	производственная практика (Производственная практика)
11	ПИБ/ПИБ	19.04.05	МБ-118	учебная практика (Учебная практика)
12	ПИБ/ПИБ	19.04.05	МБ-218	производственная практика (Производственная практика)
13	ПИБ/ПИБ	19.04.05	МБ-308	преддипломная практика (Преддипломная практика)
14	ПИБ/ПИБ	19.06.01	МБ-3721	производственная практика (Производственная (педагогическая) практика)
15	ПИБ/ПИБ	38.03.07	МБ-214	учебная практика (Практика по получению первичных профессиональных умений и навыков)
16	ПИБ/ПИБ	38.03.07	МБ-405	преддипломная практика (Преддипломная практика)
17	ПИБ/ПИБ	38.03.07	МБ-431	производственная практика (Производственная практика по получению профессиональных умений и опыта профессиональной деятельности)
18	ПИБ/ПИБ	38.03.07	МБ-571	преддипломная практика (Преддипломная практика)
19	ПИБ/ПИБ	38.04.02	МБ-309	преддипломная практика (Преддипломная практика)

3. Оценка качества подготовки выпускников (С) по кафедрам

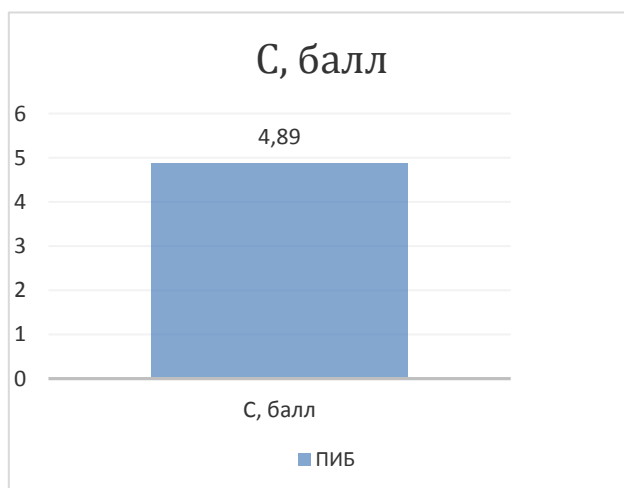

4. Оценка качества (С) по курсам обучения

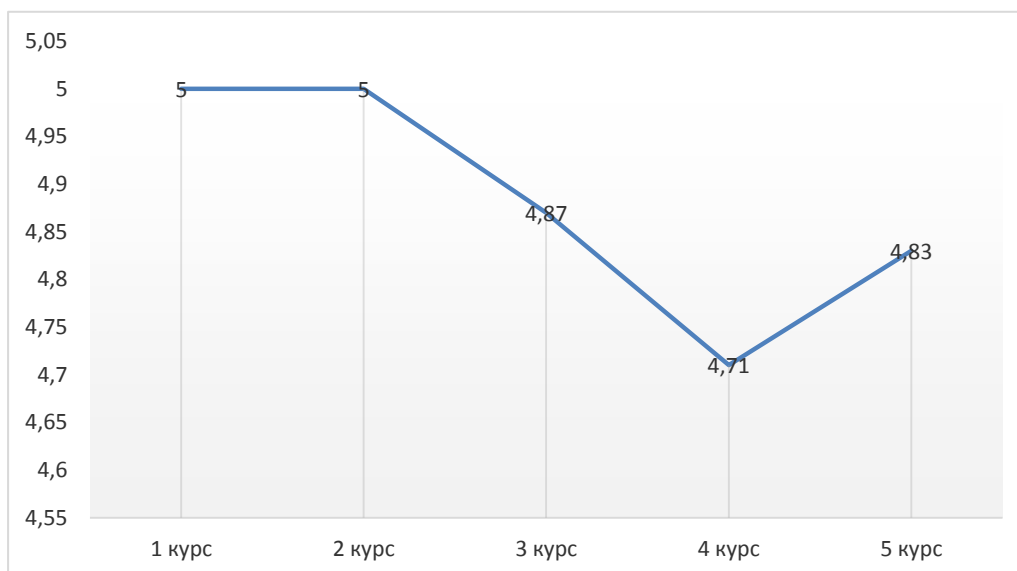

3.2.6. Высшая медико-биологическая школа 2019–2020 учебный год

1. Средняя оценка качества С = 4.98
2. Участие кафедр в мониторинге

№ п/п	Кафедра	Спец-ть	Группа	Вид практики
1	ПИБ/ПИБ	19.03.02	МБ-201	производственная практика (Производственная практика)
2	ПИБ/ПИБ	19.03.02	МБ-401	преддипломная практика (Преддипломная практика)
3	ПИБ/ПИБ	19.03.02	МБ-567	преддипломная практика (Преддипломная практика)
4	ПИБ/ПИБ	19.03.03	МБ-102	учебная практика (Учебная практика)
5	ПИБ/ПИБ	19.03.03	МБ-212	учебная практика (Учебная практика)

№ п/п	Кафедра	Спец-ть	Группа	Вид практики
6	ПИБ/ПИБ	19.03.03	МБ-402	преддипломная практика (Преддипломная практика)
7	ПИБ/ПИБ	19.04.01	МБ-105	производственная практика (Производственная практика, научно-исследовательская работа)
8	ПИБ/ПИБ	19.04.01	МБ-105	производственная практика (Производственная практика)
9	ПИБ/ПИБ	19.04.01	МБ-105	учебная практика (Учебная практика)
10	ПИБ/ПИБ	19.04.01	МБ-205	преддипломная практика (Преддипломная практика)
11	ПИБ/ПИБ	19.04.01	МБ-319	преддипломная практика (Преддипломная практика)
12	ПИБ/ПИБ	19.04.05	МБ-118	учебная практика (Учебная практика)
13	ПИБ/ПИБ	19.04.05	МБ-218	производственная практика (Производственная практика)
14	ПИБ/ПИБ	38.03.07	МБ-531	преддипломная практика (Преддипломная практика)

3. Оценка качества подготовки выпускников (С) по кафедрам

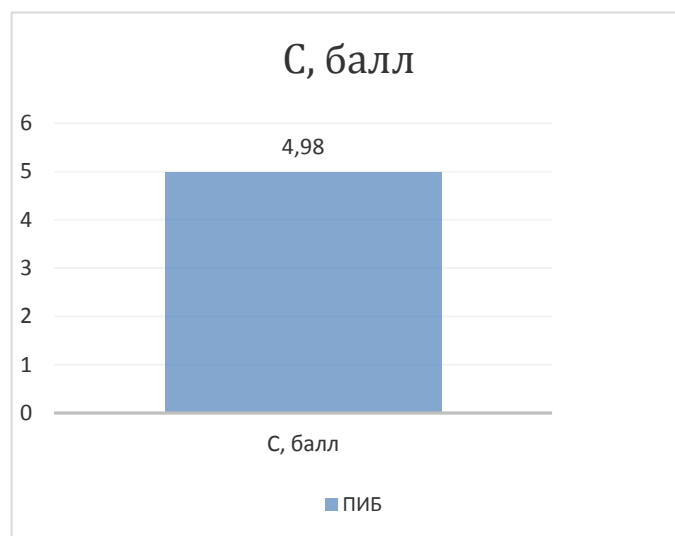

4. Оценка качества (С) по курсам обучения

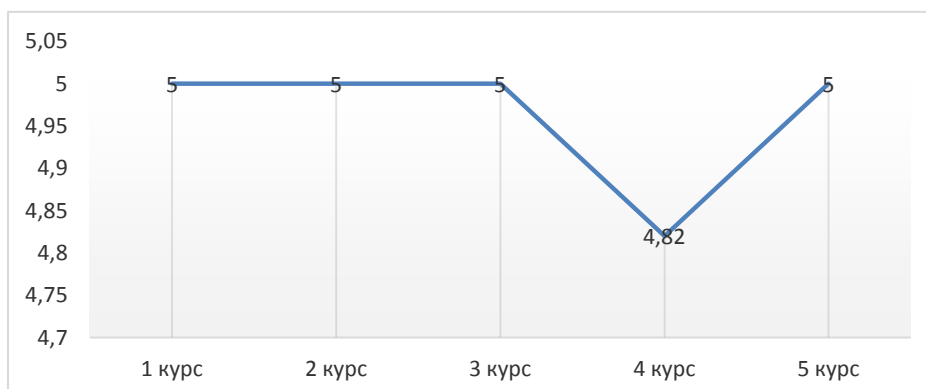

3.2.7. Высшая медико-биологическая школа: Факультет Психология 2018–2019 учебный год

1. Средняя оценка качества $C = 4.82$
2. Участие кафедр в мониторинге

№ п/п	Кафедра	Спец-ть	Группа	Вид практики
1	ОП/ОП	37.03.01	МБ-275	производственная практика (Производственная практика)

3. Оценка качества подготовки выпускников (C) по кафедрам

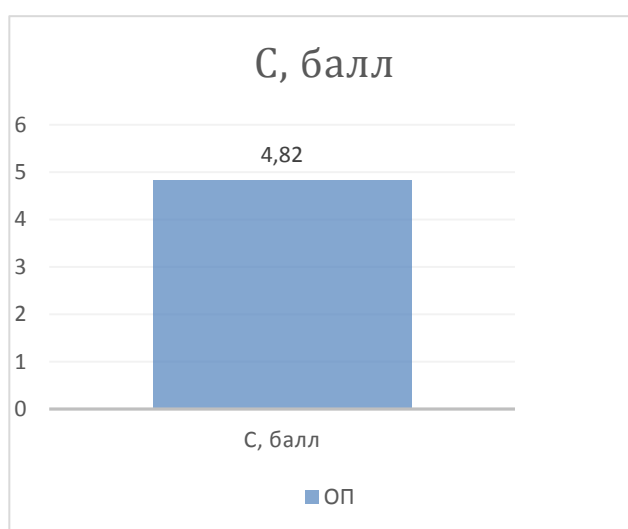

4. Оценка качества (C) по курсам обучения

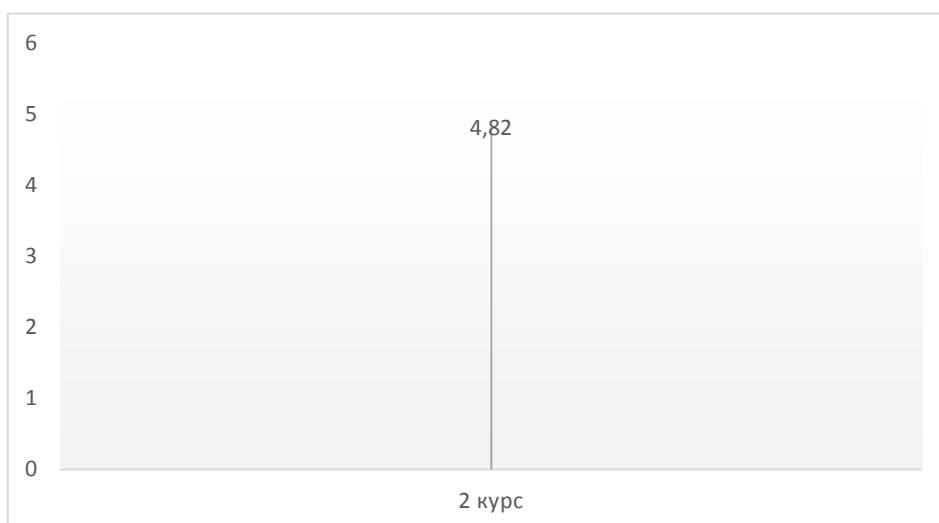

3.2.8. Высшая медико-биологическая школа: Факультет Психология 2019–2020 учебный год

1. Средняя оценка качества $C = 4.79$
2. Участие кафедр в мониторинге

№ п/п	Кафедра	Спец-ть	Группа	Вид практики
1	ОП/ОП	37.03.01	МБ-175	учебная практика (Учебная практика)
2	ОП/ОП	37.03.01	МБ-475	преддипломная практика (Преддипломная практика)
3	ОП/ОП	37.04.01	МБ-160	производственная практика (Производственная практика)

3. Оценка качества подготовки выпускников (С) по кафедрам

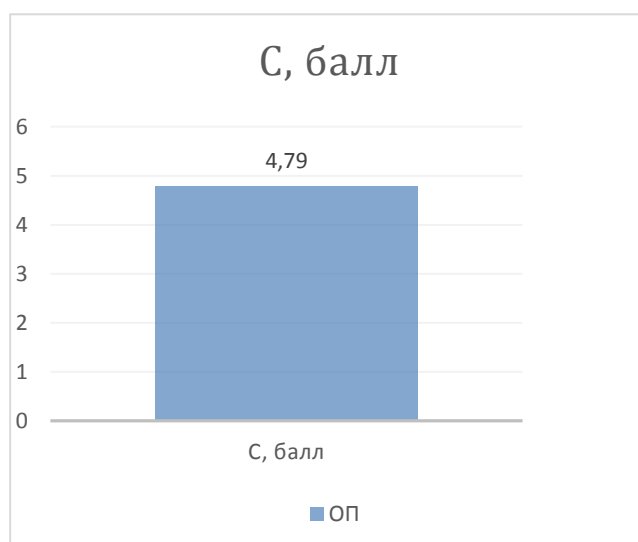

4. Оценка качества (С) по курсам обучения

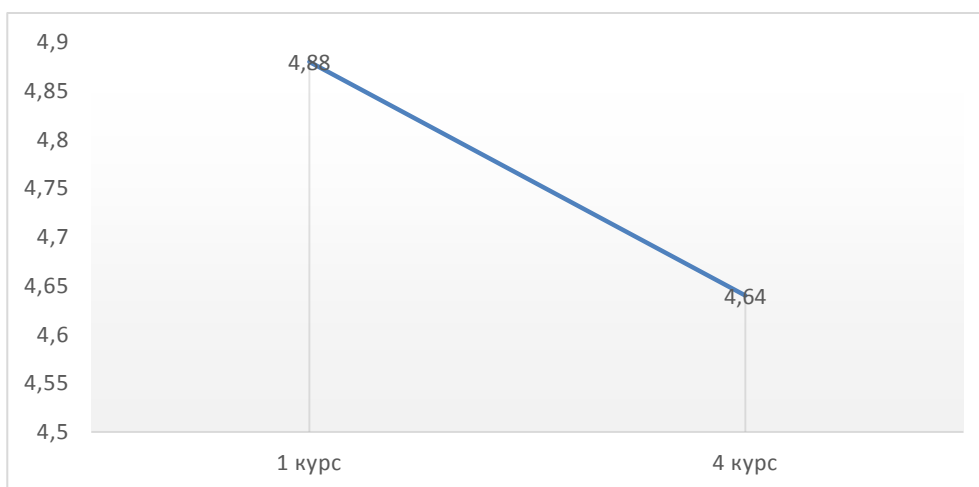

3.2.9. Высшая школа экономики и управления 2018–2019 учебный год

1. Средняя оценка качества $C = 4.81$
2. Участие кафедр в мониторинге

№ п/п	Кафедра	Спец-ть	Группа	Вид практики
1	БУАА/БУАА	38.03.01	ЭУ-204	производственная практика (Производственная практика)
2	БУАА/БУАА	38.03.01	ЭУ-410	преддипломная практика (Преддипломная практика)
3	БУАА/БУАА	38.03.01	ЭУ-416	преддипломная практика (Преддипломная практика)
4	БУАА/БУАА	38.03.01	ЭУ-427	производственная практика (Производственная практика)
5	БУАА/БУАА	38.03.01	ЭУ-443	преддипломная практика (Преддипломная практика)
6	БУАА/БУАА	38.03.01	ЭУ-470	производственная практика (Производственная практика)
7	БУАА/БУАА	38.03.01	ЭУ-473	производственная практика (Производственная практика)
8	БУАА/БУАА	38.03.01	ЭУ-501	преддипломная практика (Преддипломная практика)
9	БУАА/БУАА	38.03.01	ЭУ-501	производственная практика (Производственная практика)
10	БУАА/БУАА	38.03.01	ЭУ-516	преддипломная практика (Преддипломная практика)
11	БУАА/БУАА	38.03.01	ЭУ-516	производственная практика (Производственная практика)
12	БУАА/БУАА	38.03.01	ЭУ-554	преддипломная практика (Преддипломная практика)
13	БУАА/БУАА	38.03.01	ЭУ-554	производственная практика (Производственная практика)
14	ИТЭ/ИТЭ	09.03.02	ЭУ-130	учебная практика (Учебная практика)
15	ИТЭ/ИТЭ	09.03.02	ЭУ-201	производственная практика (Производственная практика)
16	ИТЭ/ИТЭ	09.03.02	ЭУ-408	преддипломная практика (Преддипломная практика)
17	ИТЭ/ИТЭ	09.03.02	ЭУ-442	производственная практика (Производственная практика)
18	ИТЭ/ИТЭ	09.03.02	ЭУ-534	преддипломная практика (Преддипломная практика)
19	ИТЭ/ИТЭ	09.03.02	ЭУ-534	производственная практика (Производственная практика)
20	ИТЭ/ИТЭ	09.03.02	ЭУ-595	преддипломная практика (Преддипломная практика)
21	ИТЭ/ИТЭ	09.03.02	ЭУ-595	производственная практика (Производственная практика)

№ п/п	Кафедра	Спец-ть	Группа	Вид практики
22	ИТЭ/ИТЭ	38.03.05	ЭУ-344	производственная практика (Производственная практика)
23	ИТЭ/ИТЭ	38.03.05	ЭУ-361	производственная практика (Производственная практика)
24	ИТЭ/ИТЭ	38.03.05	ЭУ-459	преддипломная практика (Преддипломная практика)
25	ИТЭ/ИТЭ	38.04.05	ЭУ-126	производственная практика (Производственная практика)
26	ИТЭ/ИТЭ	38.04.05	ЭУ-244	производственная практика (Производственная (педагогическая) практика)
27	ИТЭ/ИТЭ	38.04.05	ЭУ-244	преддипломная практика (Преддипломная практика)
28	ИТЭ/ИТЭ	38.04.05	ЭУ-356	преддипломная практика (Преддипломная практика)
29	Мен/Мен	29.03.03	ЭУ-406	преддипломная практика (Преддипломная практика)
30	Мен/Мен	29.03.03	ЭУ-407	производственная практика (Производственная практика)
31	Мен/Мен	38.03.01	ЭУ-565	производственная практика (Производственная практика)
32	Мен/Мен	38.03.01	ЭУ-565	преддипломная практика (Преддипломная практика)
33	Мен/Мен	38.03.02	ЭУ-346	производственная практика (Производственная практика)
34	Мен/Мен	38.03.02	ЭУ-441	преддипломная практика (Преддипломная практика)
35	Мен/Мен	38.03.02	ЭУ-489	производственная практика (Производственная практика)
36	Мен/Мен	38.03.02	ЭУ-589	производственная практика (Производственная практика)
37	Мен/Мен	38.03.02	ЭУ-589	преддипломная практика (Преддипломная практика)
38	Мен/Мен	38.03.03	ЭУ-216	производственная практика (Производственная практика)
39	Мен/Мен	38.03.03	ЭУ-364	производственная практика (Производственная практика)
40	Мен/Мен	38.03.03	ЭУ-384	производственная практика (Производственная практика)
41	Мен/Мен	38.03.03	ЭУ-413	производственная практика (Производственная практика)
42	Мен/Мен	38.03.03	ЭУ-425	преддипломная практика (Преддипломная практика)
43	Мен/Мен	38.03.03	ЭУ-593	преддипломная практика (Преддипломная практика)
44	Мен/Мен	38.03.06	ЭУ-290	учебная практика (Учебная практика)

№ п/п	Кафедра	Спец-ть	Группа	Вид практики
45	Мен/Мен	38.03.06	ЭУ-420	преддипломная практика (Преддипломная практика)
46	Мен/Мен	38.03.06	ЭУ-461	производственная практика (Производственная практика)
47	Мен/Мен	38.03.06	ЭУ-561	производственная практика (Производственная практика)
48	Мен/Мен	38.03.06	ЭУ-561	преддипломная практика (Преддипломная практика)
49	Мен/Мен	38.04.01	ЭУ-128	производственная практика (Производственная практика)
50	Мен/Мен	38.04.01	ЭУ-128	учебная практика (Учебная практика)
51	Мен/Мен	38.04.01	ЭУ-240	преддипломная практика (Преддипломная практика)
52	Мен/Мен	38.04.01	ЭУ-335	преддипломная практика (Преддипломная практика)
53	Мен/Мен	38.04.02	ЭУ-129	производственная практика (Производственная практика)
54	Мен/Мен	38.04.02	ЭУ-129	учебная практика (Учебная практика)
55	Мен/Мен	38.04.02	ЭУ-164	учебная практика (Учебная практика)
56	Мен/Мен	38.04.02	ЭУ-165	учебная практика (Учебная практика)
57	Мен/Мен	38.04.02	ЭУ-241	преддипломная практика (Преддипломная практика)
58	Мен/Мен	38.04.02	ЭУ-254	производственная практика (Производственная практика)
59	Мен/Мен	38.04.02	ЭУ-297	производственная практика (Производственная практика)
60	Мен/Мен	38.04.02	ЭУ-349	преддипломная практика (Преддипломная практика)
61	Мен/Мен	38.04.03	ЭУ-124	производственная практика (Производственная практика)
62	Мен/Мен	38.04.03	ЭУ-242	преддипломная практика (Преддипломная практика)
63	Мен/Мен	38.04.03	ЭУ-251	производственная практика (Производственная практика)
64	Мен/Мен	38.04.03	ЭУ-257	производственная практика (Производственная практика)
65	Мен/Мен	38.04.03	ЭУ-357	преддипломная практика (Преддипломная практика)
66	Мен/Мен	38.04.03	ЭУ-358	преддипломная практика (Преддипломная практика)
67	Мен/Мен	38.06.01	ЭУ-2102	производственная практика (Производственная (педагогическая) практика)

№ п/п	Кафедра	Спец-ть	Группа	Вид практики
68	Мен/Мен	38.06.01	ЭУ-2103	производственная практика (Производственная (педагогическая) практика)
69	Мен/Мен	38.06.01	ЭУ-2102	производственная практика (Производственная (по получению профессиональных умений и опыта профессиональной деятельности) практика)
70	Мен/Мен	38.06.01	ЭУ-2103	производственная практика (Производственная (по получению профессиональных умений и опыта профессиональной деятельности) практика)
71	Мен/Мен	38.06.01	ЭУ-2109	производственная практика (Производственная (педагогическая) практика)
72	Мен/Мен	38.06.01	ЭУ-3121	производственная практика (Производственная (по получению профессиональных умений и опыта профессиональной деятельности) практика)
73	Мен/Мен	42.03.01	ЭУ-470	преддипломная практика (Преддипломная практика)
74	Мен/Мен	42.03.01	ЭУ-549	преддипломная практика (Преддипломная практика)
75	Мен/Мен	43.03.01	ЭУ-474	производственная практика (Производственная практика)
76	Мен/Мен	43.03.01	ЭУ-558	преддипломная практика (Преддипломная практика)
77	Мен/ФДОиК	38.03.02	ЭУ-371	производственная практика (Производственная практика)
78	ПЭ/ПЭ	38.03.01	ЭУ-553	преддипломная практика (Преддипломная практика)
79	ТД/ТД	38.04.01	ЭУ-250	производственная практика (Производственная практика)
80	ТД/ТД	38.04.01	ЭУ-343	преддипломная практика (Преддипломная практика)
81	ТД/ТД	38.05.02	ЭУ-228	производственная практика (Производственная практика)
82	ТД/ТД	38.05.02	ЭУ-229	производственная практика (Производственная практика)
83	ТД/ТД	38.05.02	ЭУ-230	производственная практика (Производственная практика)
84	ТД/ТД	38.05.02	ЭУ-231	производственная практика (Производственная практика)
85	ТД/ТД	38.05.02	ЭУ-232	производственная практика (Производственная практика)

№ п/п	Кафедра	Спец-ть	Группа	Вид практики
86	ТД/ТД	38.05.02	ЭУ-374	производственная практика (Производственная практика)
87	ТД/ТД	38.05.02	ЭУ-375	производственная практика (Производственная практика)
88	ТД/ТД	38.05.02	ЭУ-376	производственная практика (Производственная практика)
89	ТД/ТД	38.05.02	ЭУ-377	производственная практика (Производственная практика)
90	ТД/ТД	38.05.02	ЭУ-378	производственная практика (Производственная практика)
91	ТД/ТД	38.05.02	ЭУ-517	производственная практика (Производственная (научно-исследовательская работа) практика)
92	ТД/ТД	38.05.02	ЭУ-577	преддипломная практика (Преддипломная практика)
93	ТД/ТД	38.05.02	ЭУ-607	преддипломная практика (Преддипломная практика)
94	ФДОиК/ФДОиК	38.04.02	ЭУ-348	преддипломная практика (Преддипломная практика)
95	ФТ/ФТ	38.03.01	ЭУ-403	преддипломная практика (Преддипломная практика)
96	ФТ/ФТ	38.03.01	ЭУ-421	преддипломная практика (Преддипломная практика)
97	ФТ/ФТ	38.03.02	ЭУ-407	преддипломная практика (Преддипломная практика)
98	ФТ/ФТ	38.04.08	ЭУ-245	преддипломная практика (Преддипломная практика)
99	ФТ/ФТ	38.06.01	ЭУ-2106	производственная практика (Производственная (по получению профессиональных умений и опыта профессиональной деятельности) практика)
100	ЭБ/ЭБ	38.04.09	ЭУ-262	производственная практика (Производственная практика)
101	ЭБ/ЭБ	38.05.01	ЭУ-413	производственная практика (Производственная практика)
102	ЭБ/ЭБ	38.05.01	ЭУ-415	производственная практика (Производственная практика)
103	ЭБ/ЭБ	38.05.01	ЭУ-447	производственная практика (Производственная практика)
104	ЭБ/ЭБ	38.05.01	ЭУ-448	производственная практика (Производственная практика)
105	ЭБ/ЭБ	38.05.01	ЭУ-521	преддипломная практика (Преддипломная практика)
106	ЭБ/ЭБ	38.05.01	ЭУ-523	преддипломная практика (Преддипломная практика)

№ п/п	Кафедра	Спец-ть	Группа	Вид практики
107	ЭБ/ЭБ	38.05.01	ЭУ-525	преддипломная практика (Преддипломная практика)
108	ЭБ/ЭБ	38.05.01	ЭУ-591	преддипломная практика (Преддипломная практика)
109	ЭБ/ЭБ	38.05.01	ЭУ-592	преддипломная практика (Преддипломная практика)
	ЭБ/ЭБ	38.05.01	ЭУ-640	преддипломная практика (Преддипломная практика)
110	ЭПиУП/ФДОиК	38.03.02	ЭУ-372	производственная практика (Производственная практика)
111	ЭПиУП/ЭПиУП	38.03.01	ЭУ-464	преддипломная практика (Преддипломная практика)
112	ЭПиУП/ЭПиУП	38.03.02	ЭУ-212	производственная практика (Производственная практика)
113	ЭПиУП/ЭПиУП	38.03.02	ЭУ-345	производственная практика (Производственная практика)
114	ЭПиУП/ЭПиУП	38.03.02	ЭУ-347	производственная практика (Производственная практика)
115	ЭПиУП/ЭПиУП	38.03.02	ЭУ-417	производственная практика (Производственная практика)
116	ЭПиУП/ЭПиУП	38.03.02	ЭУ-431	преддипломная практика (Преддипломная практика)
117	ЭПиУП/ЭПиУП	38.03.02	ЭУ-436	преддипломная практика (Преддипломная практика)
118	ЭПиУП/ЭПиУП	38.03.02	ЭУ-439	производственная практика (Производственная практика)
119	ЭПиУП/ЭПиУП	38.03.02	ЭУ-452	производственная практика (Производственная практика)
120	ЭПиУП/ЭПиУП	38.03.02	ЭУ-534	производственная практика (Производственная практика)
121	ЭПиУП/ЭПиУП	38.03.02	ЭУ-534	преддипломная практика (Преддипломная практика)
122	ЭПиУП/ЭПиУП	38.03.02	ЭУ-597	преддипломная практика (Преддипломная практика)
123	ЭПиУП/ЭПиУП	38.03.02	ЭУ-597	производственная практика (Производственная практика)
124	ЭПиУП/ЭПиУП	38.04.01	ЭУ-330	преддипломная практика (Преддипломная практика)
125	ЭПиУП/ЭПиУП	38.04.02	ЭУ-248	производственная практика (Производственная практика)
126	ЭТГМУ/ЭТГМУ	38.03.01	ЭУ-424	преддипломная практика (Преддипломная практика)
127	ЭТГМУ/ЭТГМУ	38.03.01	ЭУ-437	производственная практика (Производственная практика)
128	ЭТГМУ/ЭТГМУ	38.03.01	ЭУ-519	преддипломная практика (Преддипломная практика)

№ п/п	Кафедра	Спец-ть	Группа	Вид практики
129	ЭТГМУ/ЭТГМУ	38.03.01	ЭУ-519	производственная практика (Производственная практика)
130	ЭТГМУ/ЭТГМУ	38.03.04	ЭУ-217	производственная практика (Производственная практика)
131	ЭТГМУ/ЭТГМУ	38.03.04	ЭУ-419	производственная практика (Производственная практика)
132	ЭТГМУ/ЭТГМУ	38.03.04	ЭУ-429	преддипломная практика (Пред- дипломная практика)
133	ЭТГМУ/ЭТГМУ	38.03.04	ЭУ-438	производственная практика (Производственная практика)
134	ЭТГМУ/ЭТГМУ	38.03.04	ЭУ-439	производственная практика (Производственная практика)
135	ЭТГМУ/ЭТГМУ	38.03.04	ЭУ-463	преддипломная практика (Пред- дипломная практика)
136	ЭТГМУ/ЭТГМУ	38.03.04	ЭУ-520	преддипломная практика (Пред- дипломная практика)
137	ЭТГМУ/ЭТГМУ	38.03.04	ЭУ-520	производственная практика (Производственная практика)
138	ЭТГМУ/ЭТГМУ	38.03.04	ЭУ-521	преддипломная практика (Пред- дипломная практика)
139	ЭТГМУ/ЭТГМУ	38.03.04	ЭУ-521	производственная практика (Производственная практика)
140	ЭТГМУ/ЭТГМУ	38.03.04	ЭУ-580	преддипломная практика (Пред- дипломная практика)
141	ЭТГМУ/ЭТГМУ	38.03.04	ЭУ-580	производственная практика (Производственная практика)
142	ЭТГМУ/ЭТГМУ	38.03.04	ЭУ-581	преддипломная практика (Пред- дипломная практика)
143	ЭТГМУ/ЭТГМУ	38.04.01	ЭУ-341	преддипломная практика (Пред- дипломная практика)
144	ЭТГМУ/ЭТГМУ	38.04.04	ЭУ-243	преддипломная практика (Пред- дипломная практика)
145	ЭТГМУ/ЭТГМУ	38.04.04	ЭУ-258	производственная практика (Производственная практика)
146	ЭТГМУ/ЭТГМУ	38.04.04	ЭУ-259	производственная практика (Производственная практика)
147	ЭТГМУ/ЭТГМУ	38.04.04	ЭУ-352	преддипломная практика (Пред- дипломная практика)
148	ЭТГМУ/ЭТГМУ	38.04.04	ЭУ-354	преддипломная практика (Пред- дипломная практика)

3. Оценка качества подготовки выпускников (С) по кафедрам

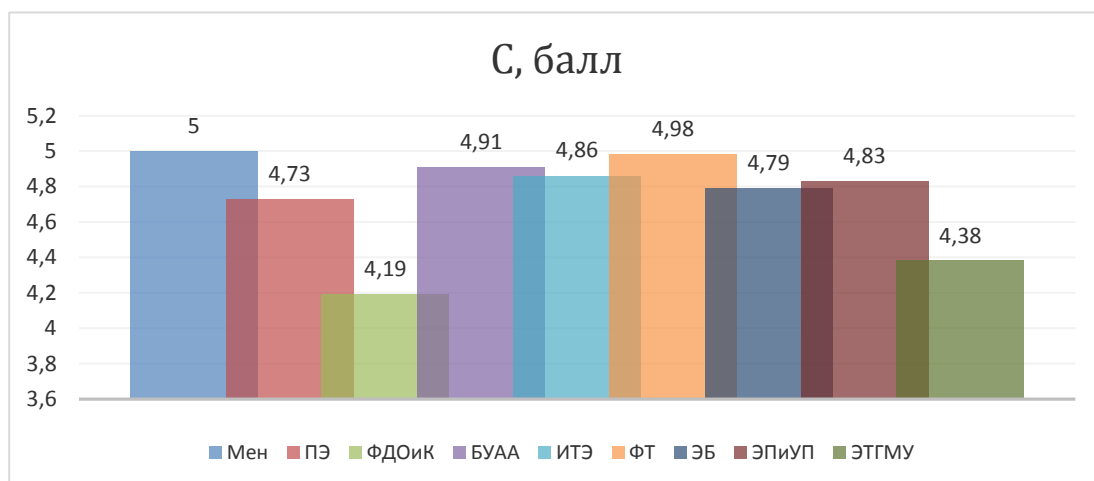

4. Оценка качества (С) по курсам обучения

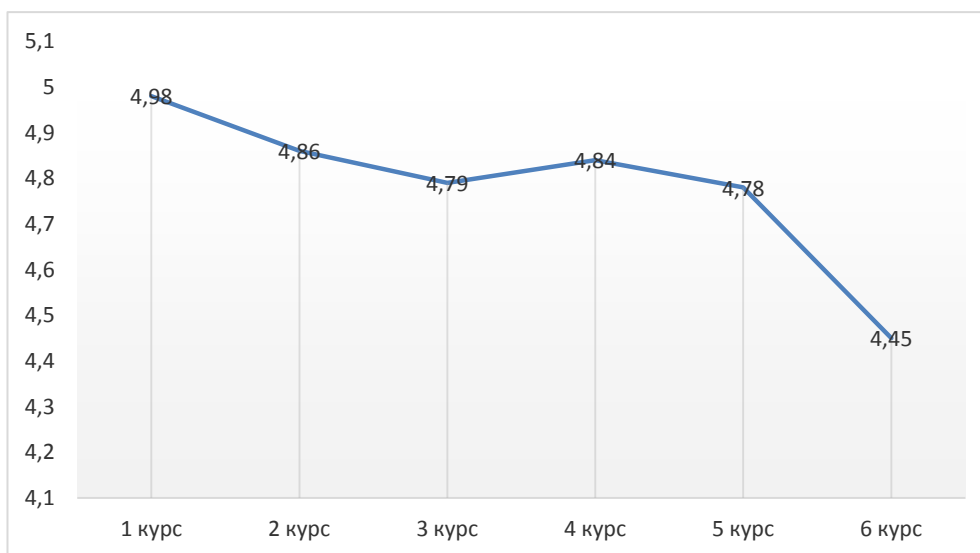

3.2.10. Высшая школа экономики и управления 2019–2020 учебный год

1. Средняя оценка качества $C = 4.79$
2. Участие кафедр в мониторинге

№ п/п	Кафедра	Спец-ть	Группа	Вид практики
1	БУАА/БУАА	38.03.01	ЭУ-436	преддипломная практика (Преддипломная практика)
2	БУАА/БУАА	38.03.01	ЭУ-441	преддипломная практика (Преддипломная практика)
3	БУАА/БУАА	38.03.01	ЭУ-527	преддипломная практика (Преддипломная практика)
4	БУАА/БУАА	38.03.01	ЭУ-570	преддипломная практика (Преддипломная практика)

№ п/п	Кафедра	Спец-ть	Группа	Вид практики
5	БУАА/БУАА	38.03.01	ЭУ-573	преддипломная практика (Преддипломная практика)
6	ИТЭ/ИТЭ	09.03.02	ЭУ-110	учебная практика (Учебная практика, ознакомительная практика)
7	ИТЭ/ИТЭ	09.03.02	ЭУ-230	производственная практика (Производственная практика)
8	ИТЭ/ИТЭ	09.03.02	ЭУ-463	преддипломная практика (Преддипломная практика)
9	ИТЭ/ИТЭ	09.03.02	ЭУ-542	преддипломная практика (Преддипломная практика)
10	ИТЭ/ИТЭ	09.03.03	ЭУ-271	учебная практика (Учебная практика)
11	ИТЭ/ИТЭ	38.03.05	ЭУ-120	учебная практика (Учебная практика, практика по получению первичных профессиональных умений и навыков, в том числе первичных умений и навыков научно-исследовательской деятельности)
12	ИТЭ/ИТЭ	38.03.05	ЭУ-319	производственная практика (Производственная практика)
13	ИТЭ/ИТЭ	38.03.05	ЭУ-443	преддипломная практика (Преддипломная практика)
14	ИТЭ/ИТЭ	38.03.05	ЭУ-444	преддипломная практика (Преддипломная практика)
15	ИТЭ/ИТЭ	38.03.05	ЭУ-461	преддипломная практика (Преддипломная практика)
16	ИТЭ/ИТЭ	38.04.05	ЭУ-159	производственная практика (Производственная практика, научно-исследовательская работа)
17	ИТЭ/ИТЭ	38.04.05	ЭУ-159	производственная практика (Производственная практика, научно-исследовательская работа)
18	ИТЭ/ИТЭ	38.04.05	ЭУ-159	учебная практика (Учебная практика, практика по получению первичных профессиональных умений и навыков)
19	ИТЭ/ИТЭ	38.04.05	ЭУ-226	производственная практика (Производственная (педагогическая) практика)
20	ИТЭ/ИТЭ	38.04.05	ЭУ-226	преддипломная практика (Преддипломная практика)
21	ИТЭ/ИТЭ	38.04.05	ЭУ-360	преддипломная практика (Преддипломная практика)
22	Мен/Мен	29.03.03	ЭУ-459	преддипломная практика (Преддипломная практика)
23	Мен/Мен	29.03.03	ЭУ-507	преддипломная практика (Преддипломная практика)
24	Мен/Мен	38.03.02	ЭУ-313	производственная практика (Производственная практика)

№ п/п	Кафедра	Спец-ть	Группа	Вид практики
25	Мен/Мен	38.03.02	ЭУ-446	преддипломная практика (Преддипломная практика)
26	Мен/Мен	38.03.02	ЭУ-471	производственная практика (Производственная практика)
27	Мен/Мен	38.03.02	ЭУ-589	преддипломная практика (Преддипломная практика)
28	Мен/Мен	38.03.03	ЭУ-240	производственная практика (Производственная практика)
29	Мен/Мен	38.03.03	ЭУ-316	производственная практика (Производственная практика)
30	Мен/Мен	38.03.03	ЭУ-386	производственная практика (Производственная практика)
31	Мен/Мен	38.03.03	ЭУ-396	производственная практика (Производственная практика)
32	Мен/Мен	38.03.03	ЭУ-464	преддипломная практика (Преддипломная практика)
33	Мен/Мен	38.03.03	ЭУ-484	производственная практика (Производственная практика)
34	Мен/Мен	38.03.03	ЭУ-513	производственная практика (Производственная практика)
35	Мен/Мен	38.03.03	ЭУ-513	преддипломная практика (Преддипломная практика)
36	Мен/Мен	38.03.06	ЭУ-458	преддипломная практика (Преддипломная практика)
37	Мен/Мен	38.03.06	ЭУ-480	производственная практика (Производственная практика)
38	Мен/Мен	38.03.06	ЭУ-561	преддипломная практика (Преддипломная практика)
39	Мен/Мен	38.04.01	ЭУ-122	производственная практика (Производственная практика, научно-исследовательская работа)
40	Мен/Мен	38.04.01	ЭУ-122	производственная практика (Производственная практика, научно-исследовательская работа)
41	Мен/Мен	38.04.01	ЭУ-122	производственная практика (Производственная практика, практика по получению профессиональных умений и опыта профессиональной деятельности)
42	Мен/Мен	38.04.01	ЭУ-122	учебная практика (Учебная практика, практика по получению первичных профессиональных умений и навыков)
43	Мен/Мен	38.04.01	ЭУ-228	преддипломная практика (Преддипломная практика)
44	Мен/Мен	38.04.02	ЭУ-124	производственная практика (Производственная практика, научно-исследовательская работа)

№ п/п	Кафедра	Спец-ть	Группа	Вид практики
45	Мен/Мен	38.04.02	ЭУ-153	производственная практика (Производственная практика, научно-исследовательская работа)
46	Мен/Мен	38.04.02	ЭУ-124	производственная практика (Производственная практика, научно-исследовательская работа)
47	Мен/Мен	38.04.02	ЭУ-124	производственная практика (Производственная практика, практика по получению профессиональных умений и опыта профессиональной деятельности)
48	Мен/Мен	38.04.02	ЭУ-124	учебная практика (Учебная практика, практика по получению первичных профессиональных умений и навыков)
49	Мен/Мен	38.04.02	ЭУ-153	производственная практика (Производственная практика, научно-исследовательская работа)
50	Мен/Мен	38.04.02	ЭУ-153	учебная практика (Учебная практика, практика по получению первичных профессиональных умений и навыков)
51	Мен/Мен	38.04.02	ЭУ-229	преддипломная практика (Преддипломная практика)
52	Мен/Мен	38.04.02	ЭУ-264	производственная практика (Производственная практика)
53	Мен/Мен	38.04.02	ЭУ-265	производственная практика (Производственная практика)
54	Мен/Мен	38.04.02	ЭУ-354	преддипломная практика (Преддипломная практика)
55	Мен/Мен	38.04.02	ЭУ-397	преддипломная практика (Преддипломная практика)
56	Мен/Мен	38.04.03	ЭУ-125	производственная практика (Производственная практика, научно-исследовательская работа)
57	Мен/Мен	38.04.03	ЭУ-157	производственная практика (Производственная практика, научно-исследовательская работа)
58	Мен/Мен	38.04.03	ЭУ-125	производственная практика (Производственная практика, научно-исследовательская работа)
59	Мен/Мен	38.04.03	ЭУ-125	производственная практика (Производственная практика, практика по получению профессиональных умений и опыта профессиональной деятельности)
60	Мен/Мен	38.04.03	ЭУ-157	производственная практика (Производственная практика, научно-исследовательская работа)

№ п/п	Кафедра	Спец-ть	Группа	Вид практики
61	Мен/Мен	38.04.03	ЭУ-157	учебная практика (Учебная практика, практика по получению первичных профессиональных умений и навыков)
62	Мен/Мен	38.04.03	ЭУ-224	преддипломная практика (Преддипломная практика)
63	Мен/Мен	38.04.03	ЭУ-266	производственная практика (Производственная практика)
64	Мен/Мен	38.04.03	ЭУ-351	преддипломная практика (Преддипломная практика)
65	Мен/Мен	38.04.03	ЭУ-357	преддипломная практика (Преддипломная практика)
66	Мен/Мен	38.06.01	ЭУ-3109	производственная практика (Производственная (по получению профессиональных умений и опыта профессиональной деятельности) практика)
67	Мен/Мен	43.03.01	ЭУ-574	преддипломная практика (Преддипломная практика)
68	ПЭ/ПЭ	38.03.01	ЭУ-439	преддипломная практика (Преддипломная практика)
69	ПЭ/ПЭ	38.03.01	ЭУ-440	преддипломная практика (Преддипломная практика)
70	ТД/ТД	38.04.01	ЭУ-350	преддипломная практика (Преддипломная практика)
71	ЭБ/ЭБ	38.04.09	ЭУ-362	преддипломная практика (Преддипломная практика)
72	ЭПи-УП/ЭПиУП	38.03.02	ЭУ-312	производственная практика (Производственная практика)
73	ЭПи-УП/ЭПиУП	38.03.02	ЭУ-314	производственная практика (Производственная практика)
74	ЭПи-УП/ЭПиУП	38.03.02	ЭУ-445	преддипломная практика (Преддипломная практика)
75	ЭПи-УП/ЭПиУП	38.03.02	ЭУ-447	преддипломная практика (Преддипломная практика)
76	ЭПи-УП/ЭПиУП	38.03.02	ЭУ-472	производственная практика (Производственная практика)
77	ЭПи-УП/ЭПиУП	38.03.02	ЭУ-517	производственная практика (Производственная практика)
78	ЭПи-УП/ЭПиУП	38.03.02	ЭУ-539	преддипломная практика (Преддипломная практика)
79	ЭПи-УП/ЭПиУП	38.03.02	ЭУ-517	преддипломная практика (Преддипломная практика)
80	ЭПи-УП/ЭПиУП	38.03.02	ЭУ-552	преддипломная практика (Преддипломная практика)
81	ЭПи-УП/ЭПиУП	38.04.02	ЭУ-152	производственная практика (Производственная практика, научно-исследовательская работа)

№ п/п	Кафедра	Спец-ть	Группа	Вид практики
82	ЭПи-УП/ЭПиУП	38.04.02	ЭУ-152	производственная практика (Производственная практика, научно-исследовательская работа)
83	ЭПи-УП/ЭПиУП	38.04.02	ЭУ-263	производственная практика (Производственная практика)
84	ЭПи-УП/ЭПиУП	38.04.02	ЭУ-348	преддипломная практика (Преддипломная практика)
85	ЭТ-ГМУ/ЭТГМУ	38.03.01	ЭУ-537	преддипломная практика (Преддипломная практика)
86	ЭТ-ГМУ/ЭТГМУ	38.03.04	ЭУ-453	преддипломная практика (Преддипломная практика)
87	ЭТ-ГМУ/ЭТГМУ	38.03.04	ЭУ-454	преддипломная практика (Преддипломная практика)
88	ЭТ-ГМУ/ЭТГМУ	38.03.04	ЭУ-519	преддипломная практика (Преддипломная практика)
89	ЭТ-ГМУ/ЭТГМУ	38.03.04	ЭУ-538	преддипломная практика (Преддипломная практика)
90	ЭТ-ГМУ/ЭТГМУ	38.03.04	ЭУ-539	преддипломная практика (Преддипломная практика)
91	ЭТ-ГМУ/ЭТГМУ	38.04.04	ЭУ-158	производственная практика (Производственная практика, научно-исследовательская работа)
92	ЭТ-ГМУ/ЭТГМУ	38.04.04	ЭУ-267	производственная практика (Производственная практика)
93	ЭТ-ГМУ/ЭТГМУ	38.04.04	ЭУ-287	производственная практика (Производственная практика)
94	ЭТ-ГМУ/ЭТГМУ	38.04.04	ЭУ-358	преддипломная практика (Преддипломная практика)
95	ЭТ-ГМУ/ЭТГМУ	38.04.04	ЭУ-359	преддипломная практика (Преддипломная практика)

3. Оценка качества подготовки выпускников (С) по кафедрам

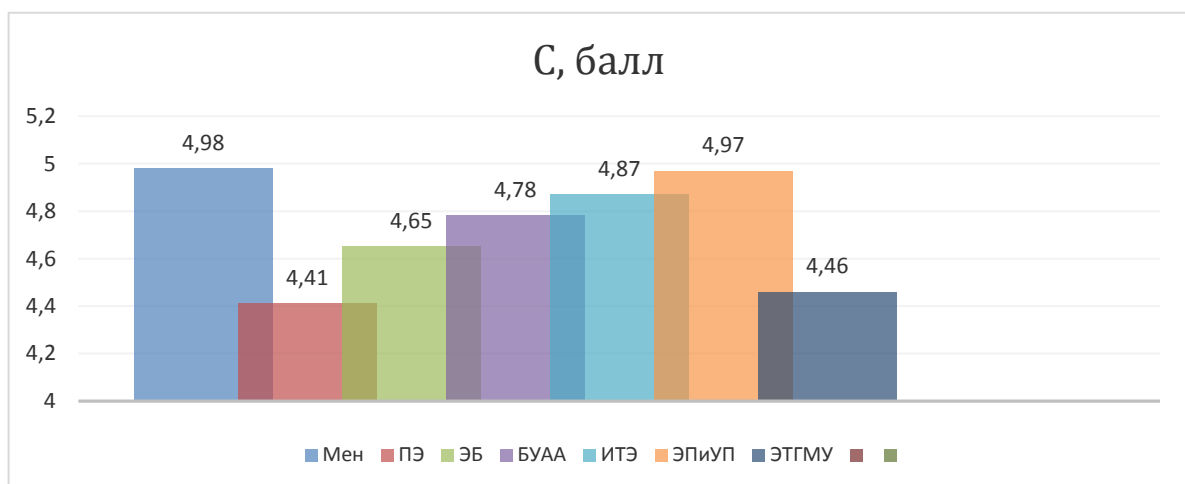

4. Оценка качества (С) по курсам обучения

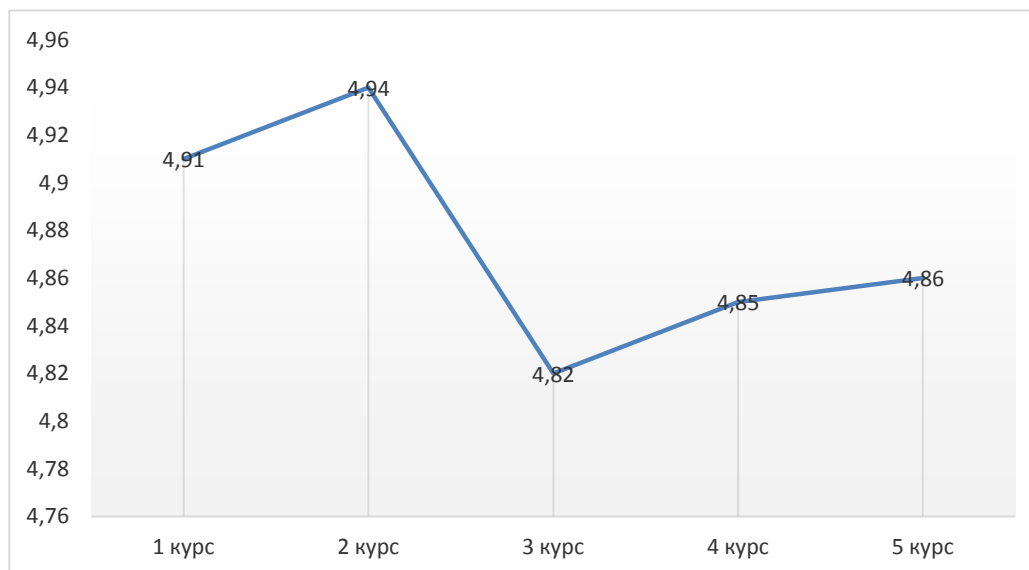

3.2.11. Высшая школа электроники и компьютерных наук 2018–2019 учебный год

1. Средняя оценка качества С = 4.7
2. Участие кафедр в мониторинге

№ п/п	Кафедра	Спец-ть	Группа	Вид практики
1	АиУ/АиУ	27.03.04	КЭ-117	учебная практика (Учебная практика по получению первичных профессиональных умений и навыков, в том числе первичных умений и навыков научно-исследовательской деятельности)
2	АиУ/АиУ	27.03.04	КЭ-118	учебная практика (Учебная практика по получению первичных профессиональных умений и навыков, в том числе первичных умений и навыков научно-исследовательской деятельности)
3	АиУ/АиУ	27.03.04	КЭ-217	производственная практика (Производственная практика (научно-исследовательская работа))
4	АиУ/АиУ	27.03.04	КЭ-218	производственная практика (Производственная практика (научно-исследовательская работа))
5	ВМиВВ/ВМиВВ	09.04.01	КЭ-230	преддипломная практика (Преддипломная практика)
6	ИАОУ/ИАОУ	09.03.01	КЭ-450	преддипломная практика (Преддипломная практика)
7	ИАОУ/ИАОУ	09.04.01	КЭ-121	производственная практика (Производственная практика)

№ п/п	Кафедра	Спец-ть	Группа	Вид практики
8	ИАОУ/ИАОУ	09.04.01	КЭ-121	учебная практика (Учебная практика)
9	ИАОУ/ИАОУ	09.04.01	КЭ-221	преддипломная практика (Преддипломная практика)
10	ИАОУ/ИАОУ	09.06.01	КЭ-3804	производственная практика (Производственная (педагогическая) практика)
11	ИАОУ/ИАОУ	09.06.01	КЭ-3804	производственная практика (Производственная (по получению профессиональных умений и опыта профессиональной деятельности) практика)
12	ИКТ/ИКТ	09.06.01	КЭ-3803	производственная практика (Производственная (педагогическая) практика)
13	ИКТ/ИКТ	09.06.01	КЭ-3803	производственная практика (Производственная (по получению профессиональных умений и опыта профессиональной деятельности) практика)
14	ИКТ/ИКТ	11.03.01	КЭ-457	преддипломная практика (Преддипломная практика)
15	ИКТ/ИКТ	11.03.02	КЭ-111	учебная практика (Учебная практика)
16	ИКТ/ИКТ	11.03.02	КЭ-211	производственная практика (Производственная практика)
17	ИКТ/ИКТ	11.03.02	КЭ-459	преддипломная практика (Преддипломная практика)
18	ИКТ/ИКТ	11.04.02	КЭ-123	производственная практика (Производственная практика)
19	ИКТ/ИКТ	11.04.02	КЭ-123	учебная практика (Учебная практика)
20	ИКТ/ИКТ	11.04.02	КЭ-223	преддипломная практика (Преддипломная практика)
21	ИКТ/ИКТ	11.05.01	КЭ-110	учебная практика (Учебная практика)
22	ИКТ/ИКТ	11.05.01	КЭ-210	производственная практика (Производственная практика)
23	ИКТ/ИКТ	11.05.01	КЭ-310	производственная практика (Производственная практика)
24	ИКТ/ИКТ	11.05.01	КЭ-458	производственная практика (Производственная практика)
25	ИКТ/ИКТ	11.05.01	КЭ-637	преддипломная практика (Преддипломная практика)
26	ИКТ/ИКТ	11.06.01	КЭ-4814	производственная практика (Производственная (по получению профессиональных умений и опыта профессиональной деятельности) практика)
27	САУ/САУ	09.03.01	КЭ-451	преддипломная практика (Преддипломная практика)
28	САУ/САУ	09.06.01	КЭ-3806	производственная практика (Производственная (педагогическая) практика)

№ п/п	Кафедра	Спец-ть	Группа	Вид практики
29	САУ/САУ	09.06.01	КЭ-3806	производственная практика (Производственная (по получению профессиональных умений и опыта профессиональной деятельности) практика)
30	САУ/САУ	24.03.02	КЭ-215	производственная практика (Производственная практика)
31	САУ/САУ	24.03.02	КЭ-466	преддипломная практика (Преддипломная практика)
32	САУ/САУ	24.04.02	КЭ-126	производственная практика (Производственная практика)
33	САУ/САУ	24.04.02	КЭ-126	учебная практика (Учебная практика)
34	САУ/САУ	24.04.02	КЭ-226	преддипломная практика (Преддипломная практика)
35	САУ/САУ	24.05.06	КЭ-116	учебная практика (Учебная практика)
36	САУ/САУ	24.05.06	КЭ-216	производственная практика (Производственная практика)
37	САУ/САУ	24.05.06	КЭ-316	производственная практика (Производственная практика)
38	САУ/САУ	24.05.06	КЭ-467	производственная практика (Производственная практика)
39	САУ/САУ	24.05.06	КЭ-577	преддипломная практика (Преддипломная практика)
40	ЭВМ/ЭВМ	09.03.01	КЭ-205	производственная практика (Производственная практика)
41	ЭВМ/ЭВМ	09.03.01	КЭ-206	производственная практика (Производственная практика)
42	ЭВМ/ЭВМ	09.03.01	КЭ-452	преддипломная практика (Преддипломная практика)
43	ЭВМ/ЭВМ	09.04.01	КЭ-122	производственная практика (Производственная практика)
44	ЭВМ/ЭВМ	09.04.01	КЭ-222	преддипломная практика (Преддипломная практика)
45	ЭВМ/ЭВМ	09.06.01	КЭ-3816	производственная практика (Производственная (педагогическая) практика)
46	ЭВМ/ЭВМ	09.06.01	КЭ-3816	производственная практика (Производственная (по получению профессиональных умений и опыта профессиональной деятельности) практика)

3. Оценка качества подготовки выпускников (С) по кафедрам

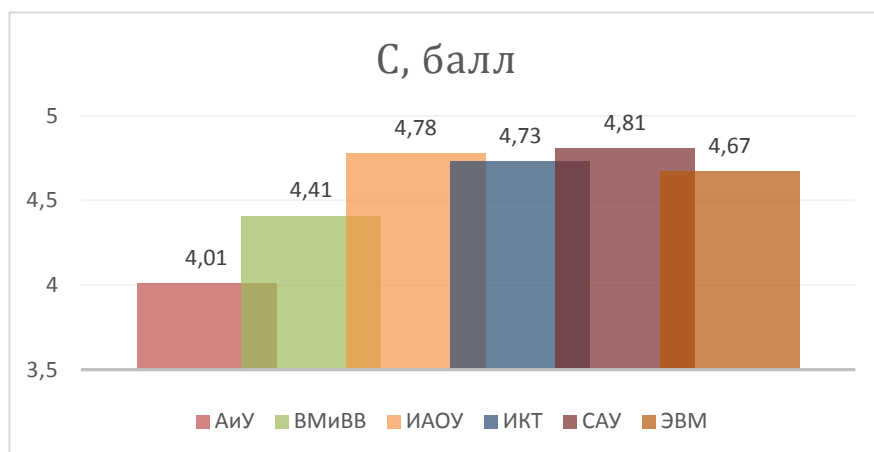

4. Оценка качества (С) по курсам обучения

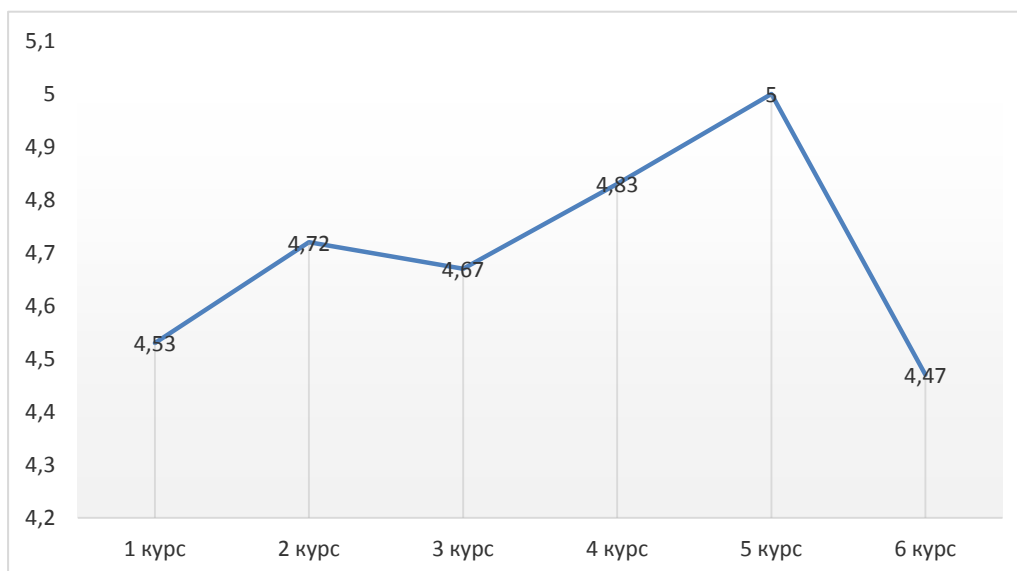

3.2.12. Высшая школа электроники и компьютерных наук 2019–2020 учебный год

1. Средняя оценка качества $C = 4.74$
2. Участие кафедр в мониторинге

№ п/п	Кафедра	Спец-ть	Группа	Вид практики
1	ИАОУ/ИАОУ	09.03.01	КЭ-114	учебная практика (Учебная практика, ознакомительная практика)
2	ИАОУ/ИАОУ	09.03.01	КЭ-214	производственная практика (Производственная практика)
3	ИАОУ/ИАОУ	09.03.01	КЭ-404	преддипломная практика (Преддипломная практика)
4	ИАОУ/ИАОУ	09.04.01	КЭ-121	учебная практика (Учебная практика, ознакомительная практика)

№ п/п	Кафедра	Спец-ть	Группа	Вид практики
5	ИАОУ/ИАОУ	09.06.01	КЭ-3805	производственная практика (Производственная (педагогическая) практика)
6	ИАОУ/ИАОУ	09.06.01	КЭ-3805	производственная практика (Производственная (по получению профессиональных умений и опыта профессиональной деятельности) практика)
7	ИКТ/ИКТ	09.06.01	КЭ-3803	производственная практика (Производственная (педагогическая) практика)
8	ИКТ/ИКТ	09.06.01	КЭ-3803	производственная практика (Производственная (по получению профессиональных умений и опыта профессиональной деятельности) практика)
9	ИКТ/ИКТ	11.03.02	КЭ-111	учебная практика (Учебная практика, ознакомительная практика)
10	ИКТ/ИКТ	11.03.02	КЭ-211	производственная практика (Производственная практика)
11	ИКТ/ИКТ	11.03.02	КЭ-411	преддипломная практика (Преддипломная практика)
12	ИКТ/ИКТ	11.04.02	КЭ-123	учебная практика (Учебная практика, научно-исследовательская работа (получение первичных навыков научно-исследовательской работы))
13	ИКТ/ИКТ	11.04.02	КЭ-123	производственная практика (Производственная практика)
14	ИКТ/ИКТ	11.04.02	КЭ-123	учебная практика (Учебная практика, научно-исследовательская работа (получение первичных навыков научно-исследовательской работы))
15	ИКТ/ИКТ	11.04.02	КЭ-123	учебная практика (Учебная практика, технологическая (проектно-технологическая) практика)
16	ИКТ/ИКТ	11.04.02	КЭ-223	преддипломная практика (Преддипломная практика)
17	ИКТ/ИКТ	11.05.01	КЭ-110	учебная практика (Учебная практика, ознакомительная практика)
18	ИКТ/ИКТ	11.05.01	КЭ-210	производственная практика (Производственная практика)
19	ИКТ/ИКТ	11.05.01	КЭ-310	производственная практика (Производственная практика)
20	ИКТ/ИКТ	11.05.01	КЭ-410	производственная практика (Производственная практика)
21	ИКТ/ИКТ	11.05.01	КЭ-678	преддипломная практика (Преддипломная практика)
22	ИКТ/ИКТ	11.06.01	КЭ-3804	производственная практика (Производственная (педагогическая) практика)

№ п/п	Кафедра	Спец-ть	Группа	Вид практики
23	ИКТ/ИКТ	11.06.01	КЭ-3804	производственная практика (Производственная (по получению профессиональных умений и опыта профессиональной деятельности) практика)
24	КИПР/КИПР	11.03.03	КЭ-212	производственная практика (Производственная практика)
25	КИПР/КИПР	11.03.03	КЭ-412	преддипломная практика (Преддипломная практика)
26	САУ/САУ	24.03.02	КЭ-415	преддипломная практика (Преддипломная практика)
27	САУ/САУ	24.04.02	КЭ-126	учебная практика (Учебная практика)
28	САУ/САУ	24.04.02	КЭ-126	производственная практика (Производственная практика, научно-исследовательская работа)
29	САУ/САУ	24.04.02	КЭ-226	преддипломная практика (Преддипломная практика)
30	САУ/САУ	24.05.06	КЭ-216	производственная практика (Производственная практика)
31	САУ/САУ	24.05.06	КЭ-316	производственная практика (Производственная практика)
32	САУ/САУ	24.05.06	КЭ-416	производственная практика (Производственная практика)
33	САУ/САУ	24.05.06	КЭ-567	преддипломная практика (Преддипломная практика)
34	СП/СП	09.06.01	КЭ-3806	производственная практика (Производственная (педагогическая) практика)
35	СП/СП	09.06.01	КЭ-3806	производственная практика (Производственная (по получению профессиональных умений и опыта профессиональной деятельности) практика)
36	ЭВМ/ЭВМ	09.03.01	КЭ-205	производственная практика (Производственная практика)
37	ЭВМ/ЭВМ	09.03.01	КЭ-206	производственная практика (Производственная практика)
38	ЭВМ/ЭВМ	09.03.01	КЭ-405	преддипломная практика (Преддипломная практика)
39	ЭВМ/ЭВМ	09.04.01	КЭ-222	преддипломная практика (Преддипломная практика)
40	ЭВМ/ЭВМ	09.06.01	КЭ-3807	производственная практика (Производственная (педагогическая) практика)

3. Оценка качества подготовки выпускников (С) по кафедрам

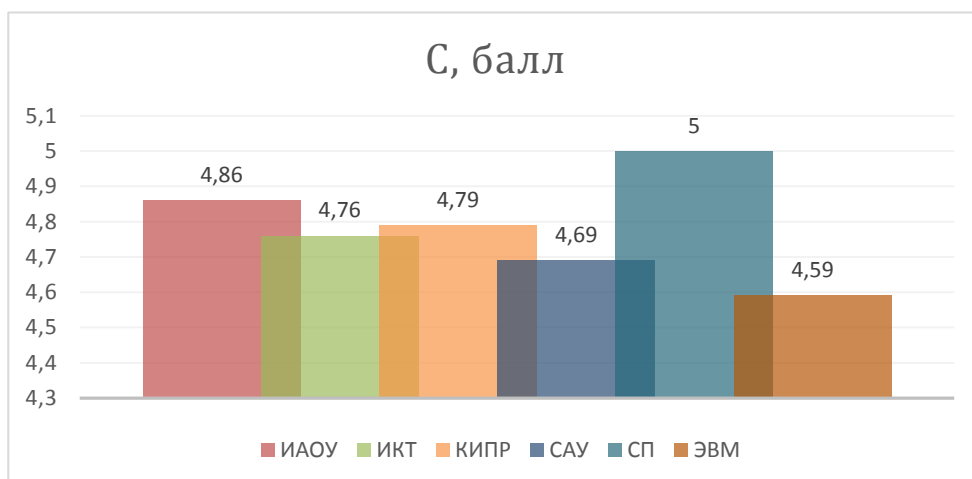

4. Оценка качества (С) по курсам обучения

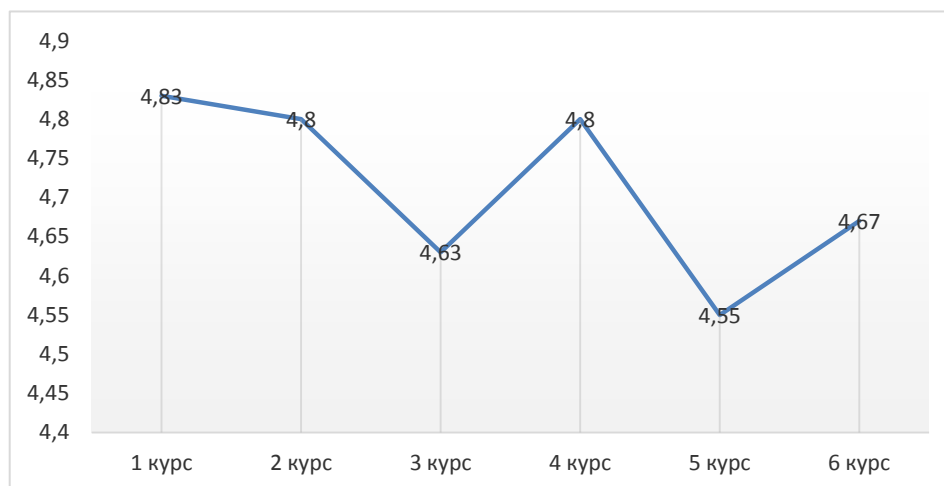

3.2.13. Институт естественных и точных наук: Факультет Математика, механика и компьютерные технологии 2018–2019 учебный год

1. Средняя оценка качества $C = 4.84$
2. Участие кафедр в мониторинге

№ п/п	Кафедра	Спец-ть	Группа	Вид практики
1	МиКМ/МиКМ	01.03.02	ЕТ-416	преддипломная практика (Преддипломная практика)
2	МиКМ/МиКМ	01.03.02	ЕТ-416	производственная практика (Производственная (научно-исследовательская))

№ п/п	Кафедра	Спец-ть	Группа	Вид практики
3	МиКМ/МиКМ	01.03.04	ЕТ-214	производственная практика (Производственная практика)
4	МиКМ/МиКМ	01.04.02	ЕТ-129	производственная практика (Производственная (по получению профессиональных умений и опыта профессиональной деятельности) практика)
5	МиКМ/МиКМ	01.04.02	ЕТ-224	преддипломная практика (Преддипломная практика)
6	МиКМ/МиКМ	01.06.01	ЕТ-3102	производственная практика (Производственная (педагогическая) практика)
7	МиКМ/МиКМ	01.06.01	ЕТ-3102	производственная практика (Производственная (по получению профессиональных умений и опыта профессиональной деятельности) практика)
8	МиКМ/МиКМ	02.03.01	ЕТ-111	учебная практика (Учебная практика)
9	МиКМ/МиКМ	02.03.01	ЕТ-211	производственная практика (Производственная практика)
10	МиКМ/МиКМ	02.03.01	ЕТ-411	преддипломная практика (Преддипломная практика)
11	МиКМ/МиКМ	02.03.01	ЕТ-411	производственная практика (Производственная (научно-исследовательская))
12	МиКМ/МиКМ	38.06.01	ЕТ-2109	производственная практика (Производственная (педагогическая) практика)
13	МиКМ/МиКМ	38.06.01	ЕТ-2109	производственная практика (Производственная (по получению профессиональных умений и опыта профессиональной деятельности) практика)
14	ПМиП/ПМиП	01.03.02	ЕТ-212	научно-исследовательская практи. (Первая производственная практика)
15	ПМиП/ПМиП	01.03.02	ЕТ-213	научно-исследовательская практи. (Первая производственная практика)
16	ПМиП/ПМиП	01.03.02	ЕТ-412	преддипломная практика (Преддипломная практика)
17	ПМиП/ПМиП	01.03.02	ЕТ-412	производственная практика (Вторая производственная практика)
18	ПМиП/ПМиП	01.03.04	ЕТ-413	преддипломная практика (Преддипломная практика)

№ п/п	Кафедра	Спец-ть	Группа	Вид практики
19	ПМиП/ПМиП	01.03.04	ЕТ-413	производственная практика (Вторая производственная практика)
20	ПМиП/ПМиП	01.04.02	ЕТ-222	преддипломная практика (Преддипломная практика)
21	ПМиП/ПМиП	09.03.04	ЕТ-414	преддипломная практика (Преддипломная практика)
22	ПМиП/ПМиП	09.03.04	ЕТ-414	производственная практика (Вторая производственная практика)
23	ПМиП/ПМиП	09.04.04	ЕТ-225	преддипломная практика (Преддипломная практика)

3. Оценка качества подготовки выпускников (С) по кафедрам

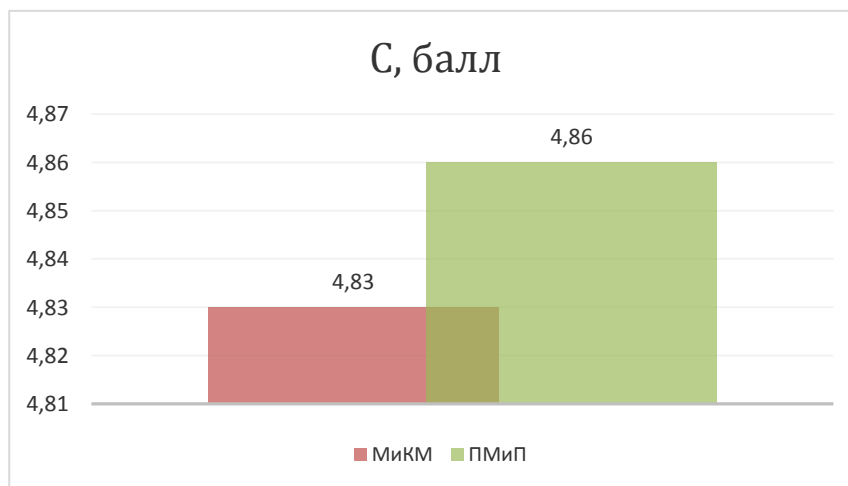

4. Оценка качества (С) по курсам обучения

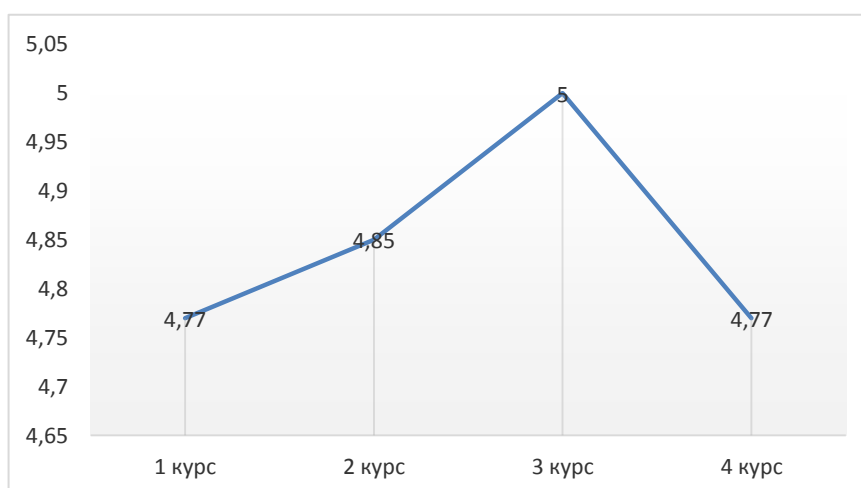

**3.2.14. Институт естественных и точных наук: Факультет
Математика, механика и компьютерные технологии
2019–2020 учебный год**

1. Средняя оценка качества $C = 4.8$
2. Участие кафедр в мониторинге

№ п/п	Кафедра	Спец-ть	Группа	Вид практики
1	ПМиП/ПМиП	01.03.02	ЕТ-412	преддипломная практика (Преддипломная практика)
2	ПМиП/ПМиП	01.03.02	ЕТ-412	производственная практика (Вторая производственная практика)
3	ПМиП/ПМиП	01.03.02	ЕТ-413	преддипломная практика (Преддипломная практика)
4	ПМиП/ПМиП	01.03.02	ЕТ-413	производственная практика (Вторая производственная практика)
5	ПМиП/ПМиП	01.04.02	ЕТ-222	преддипломная практика (Преддипломная практика)
6	ПМиП/ПМиП	09.04.04	ЕТ-225	преддипломная практика (Преддипломная практика)

3. Оценка качества подготовки выпускников (C) по кафедрам

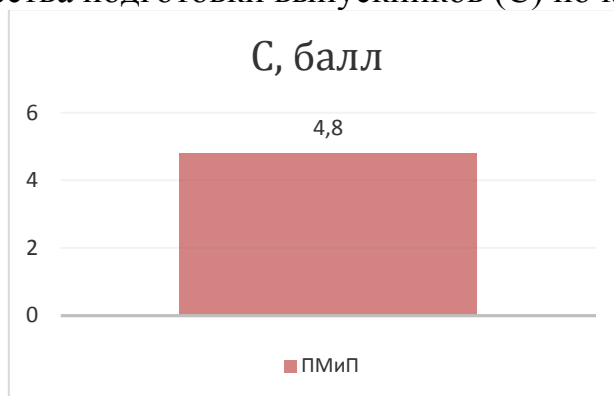

4. Оценка качества (C) по курсам обучения

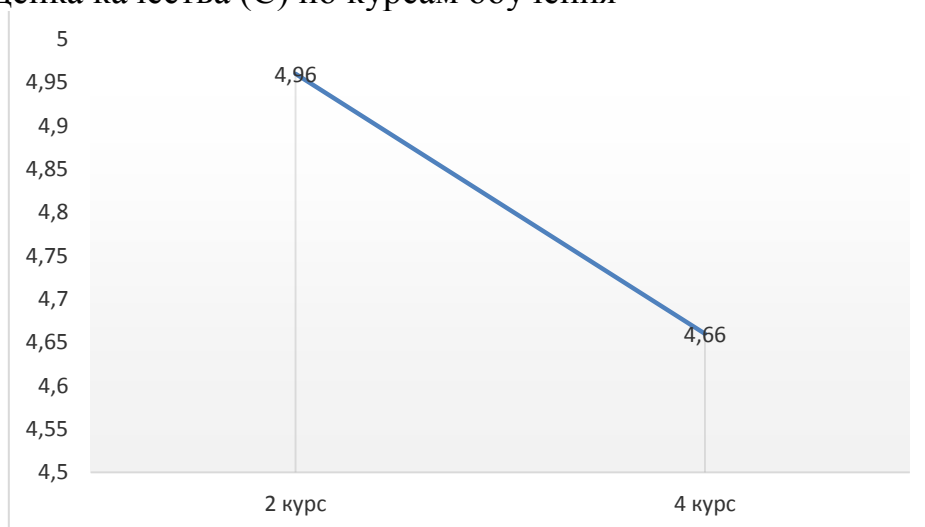

3.2.15. Институт естественных и точных наук: Факультет Химический 2018–2019 учебный год

1. Средняя оценка качества $C = 4.9$
2. Участие кафедр в мониторинге

№ п/п	Кафедра	Спец-ть	Группа	Вид практики
1	ЭиХТ/ЭиХТ	18.03.01	ЕТ-233	производственная практика (Производственная (по получению профессиональных умений и опыта профессиональной деятельности) практика)
2	ЭиХТ/ЭиХТ	18.03.01	ЕТ-333	производственная практика (Производственная (технологическая) практика)
3	ЭиХТ/ЭиХТ	18.03.01	ЕТ-433	преддипломная практика (Преддипломная практика)

3. Оценка качества подготовки выпускников (С) по кафедрам

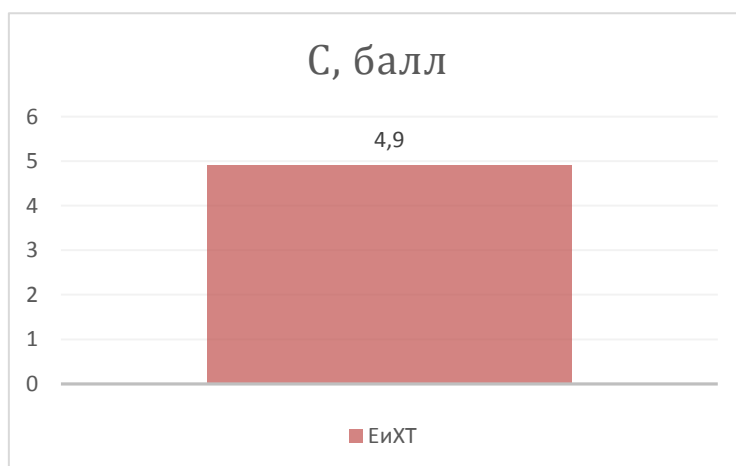

4. Оценка качества (С) по курсам обучения

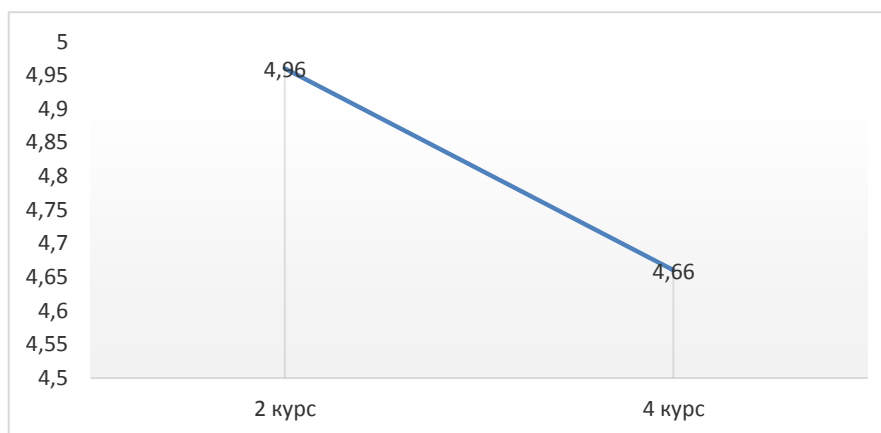

3.2.16. Институт естественных и точных наук: Факультет Химический 2019–2020 учебный год

1. Средняя оценка качества $C = 4.91$
2. Участие кафедр в мониторинге

№ п/п	Кафедра	Спец-ть	Группа	Вид практики
1	ЭиХТ/ЭиХТ	18.03.01	ЕТ-233	производственная практика (Производственная (по получению профессиональных умений и опыта профессиональной деятельности) практика)
2	ЭиХТ/ЭиХТ	18.03.01	ЕТ-333	производственная практика (Производственная (технологическая) практика)
3	ЭиХТ/ЭиХТ	18.03.01	ЕТ-433	преддипломная практика (Преддипломная практика)

3. Оценка качества подготовки выпускников (C) по кафедрам

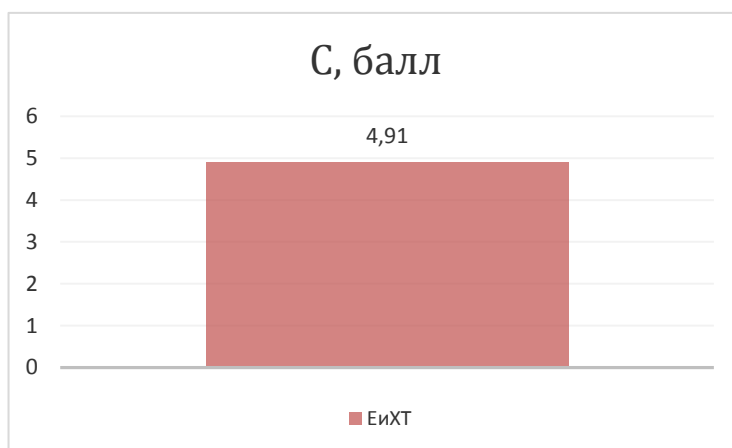

4. Оценка качества (C) по курсам обучения

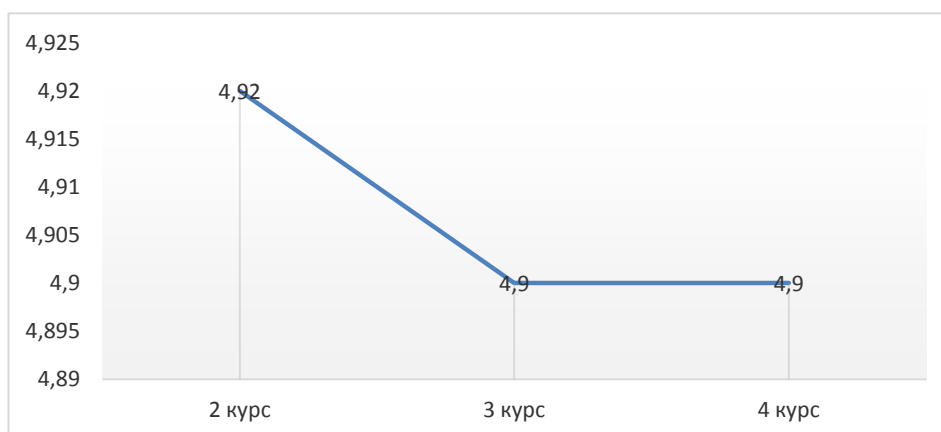

3.2.17. Институт лингвистики и международных коммуникаций 2018–2019 учебный год

1. Средняя оценка качества С = 4.41
2. Участие кафедр в мониторинге

№ п/п	Кафедра	Спец-ть	Группа	Вид практики
1	ЛиП/ЛиП	45.03.02	ЛМ-231	производственная практика (Производственная практика)
2	МОПР/МОЗР	46.06.01	ЛМ-2303	производственная практика (Производственная (педагогическая) практика)
3	МОПР/МОПР	38.04.02	ЛМ-101	производственная практика (Производственная практика)
4	МОПР/МОПР	38.04.02	ЛМ-201	преддипломная практика (Преддипломная практика)
5	МОПР/МОПР	41.03.01	ЛМ-115	учебная практика (Учебная практика)
6	МОПР/МОПР	41.03.01	ЛМ-116	учебная практика (Учебная практика)
7	МОПР/МОПР	41.03.01	ЛМ-215	производственная практика (Производственная практика)
8	МОПР/МОПР	41.03.01	ЛМ-216	производственная практика (Производственная практика)
9	МОПР/МОПР	41.03.01	ЛМ-405	преддипломная практика (Преддипломная практика)
10	МОПР/МОПР	41.03.01	ЛМ-407	преддипломная практика (Преддипломная практика)
11	МОПР/МОПР	41.03.01	ЛМ-415	преддипломная практика (Преддипломная практика)
12	МОПР/МОПР	41.03.05	ЛМ-125	учебная практика (Учебная практика)
13	МОПР/МОПР	41.03.05	ЛМ-126	учебная практика (Учебная практика)
14	МОПР/МОПР	41.03.05	ЛМ-225	производственная практика (Производственная практика)
15	МОПР/МОПР	41.03.05	ЛМ-226	производственная практика (Производственная практика)
16	МОПР/МОПР	41.03.05	ЛМ-425	преддипломная практика (Преддипломная практика)
17	МОПР/МОПР	41.03.05	ЛМ-426	преддипломная практика (Преддипломная практика)
18	МОПР/МОПР	41.04.04	ЛМ-238	преддипломная практика (Преддипломная практика)
19	МОПР/МОПР	41.04.04	ЛМ-239	производственная практика (Производственная практика)
20	МОПР/СиП	41.03.04	ЛМ-408	преддипломная практика (Преддипломная практика)

3. Оценка качества подготовки выпускников (С) по кафедрам

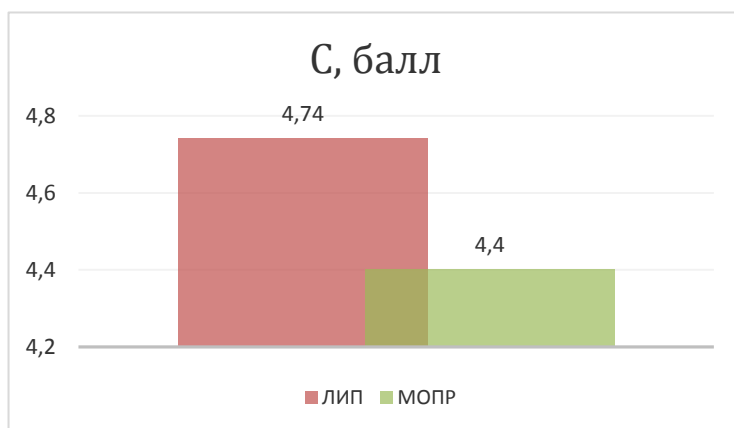

4. Оценка качества (С) по курсам обучения

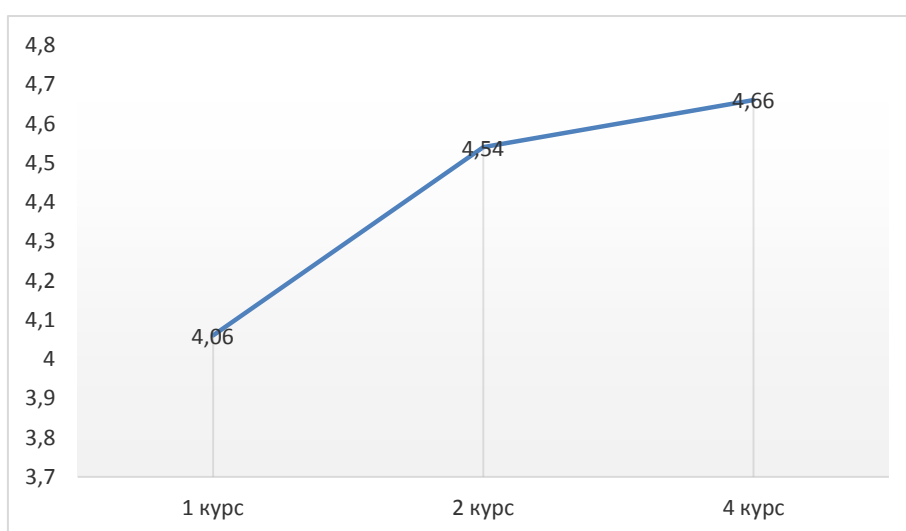

3.2.18. Институт лингвистики и международных коммуникаций 2019–2020 учебный год

1. Средняя оценка качества С = 4.83
2. Участие кафедр в мониторинге

№ п/п	Кафедра	Спец-ть	Группа	Вид практики
1	ЛиП/ЛиП	45.03.02	ЛМ-231	производственная практика (Производственная практика)
2	ЛиП/ЛиП	45.05.01	ЛМ-233	производственная практика (Производственная практика, практика по получению профессиональных умений и опыта профессиональной деятельности)
3	МОПР/МОПР	38.04.02	ЛМ-101	производственная практика (Производственная практика, практика по получению профессиональных умений и опыта профессиональной деятельности)

№ п/п	Кафедра	Спец-ть	Группа	Вид практики
4	МОПР/МОПР	38.04.02	ЛМ-201	преддипломная практика (Преддипломная практика)
5	МОПР/МОПР	41.03.01	ЛМ-215	производственная практика (Производственная практика)
6	МОПР/МОПР	41.03.01	ЛМ-405	преддипломная практика (Преддипломная практика)
7	МОПР/МОПР	41.03.01	ЛМ-407	преддипломная практика (Преддипломная практика)
8	МОПР/МОПР	41.03.05	ЛМ-225	производственная практика (Производственная практика)
9	МОПР/МОПР	41.03.05	ЛМ-226	производственная практика (Производственная практика)
10	МОПР/МОПР	41.03.05	ЛМ-425	преддипломная практика (Преддипломная практика)
11	МОПР/МОПР	41.03.05	ЛМ-426	преддипломная практика (Преддипломная практика)
12	МОПР/МОПР	41.04.04	ЛМ-150	производственная практика (Производственная практика, профессиональная практика)
13	МОПР/МОПР	41.04.04	ЛМ-339	преддипломная практика (Преддипломная практика)
14	МОПР/МОПР	45.06.01	ЛМ-2045	производственная практика (Производственная (педагогическая) практика)
15	МОПР/МОПР	45.06.01	ЛМ-2045	производственная практика (Производственная (по получению профессиональных умений и опыта профессиональной деятельности) практика)

3. Оценка качества подготовки выпускников (С) по кафедрам

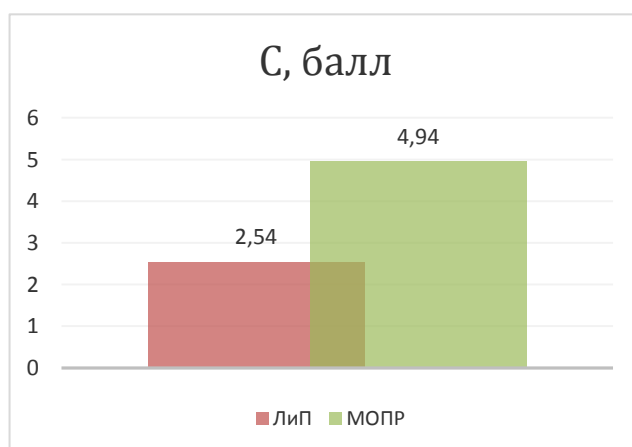

4. Оценка качества (С) по курсам обучения

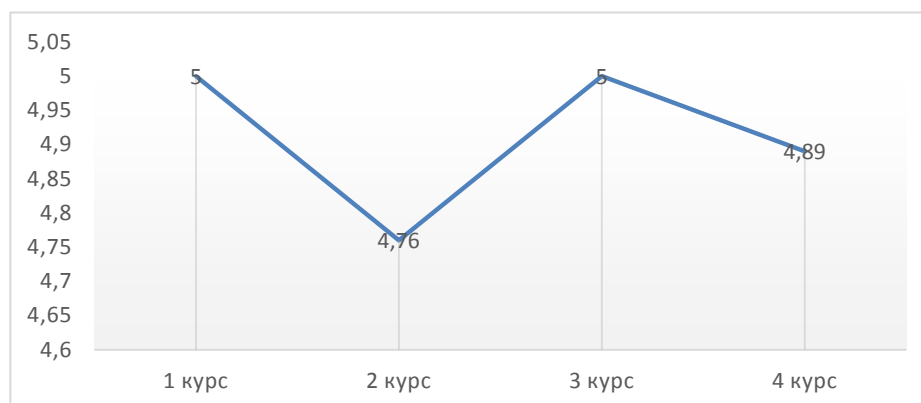

3.2.19. Институт медиа и социально-гуманитарных наук 2018–2019 учебный год

1. Средняя оценка качества $C = 4.79$
2. Участие кафедр в мониторинге

№ п/п	Кафедра	Спец-ть	Группа	Вид практики
1	ЖРСО/ЖРСО	42.03.01	СГ-204	производственная практика (Производственная практика)
2	ЖРСО/ЖРСО	42.03.01	СГ-323	производственная практика (Производственная практика)
3	ЖРСО/ЖРСО	42.03.02	СГ-203	производственная практика (Производственная практика)
4	ЖРСО/ЖРСО	42.03.02	СГ-211	производственная практика (Производственная практика)
5	ЖРСО/ЖРСО	42.03.02	СГ-303	производственная практика (Производственная практика)
6	ЖРСО/ЖРСО	42.03.02	СГ-311	производственная практика (Производственная практика)
7	ЖРСО/ЖРСО	42.03.02	СГ-321	производственная практика (Производственная практика)
8	ЖРСО/ЖРСО	42.03.02	СГ-421	производственная практика (Производственная практика)
9	ОиЗИ/ОиЗИ	46.04.01	СГ-136	производственная практика (Производственная практика)
10	РЯиЛ/РЯиЛ	45.03.01	СГ-109	учебная практика (Учебная практика)
11	РЯиЛ/РЯиЛ	45.03.01	СГ-209	производственная практика (Производственная практика)
12	РЯиЛ/РЯиЛ	45.04.01	СГ-115	производственная практика (Производственная практика)
13	РЯиЛ/РЯиЛ	45.04.01	СГ-115	учебная практика (Учебная практика)

№ п/п	Кафедра	Спец-ть	Группа	Вид практики
14	Соц/Соц	39.03.01	СГ-101	учебная практика (Учебная практика)
15	Соц/Соц	39.03.01	СГ-201	производственная практика (Производственная практика)
16	Соц/Соц	39.04.01	СГ-131	производственная практика (Производственная практика)
17	Соц/Соц	39.04.01	СГ-131	учебная практика (Учебная практика)
18	ТКИ/ТКИ	48.03.01	СГ-428	производственная практика (Производственная практика)
19	ТКИ/ТКИ	50.03.03	СГ-425	производственная практика (Производственная практика)

3. Оценка качества подготовки выпускников (С) по кафедрам

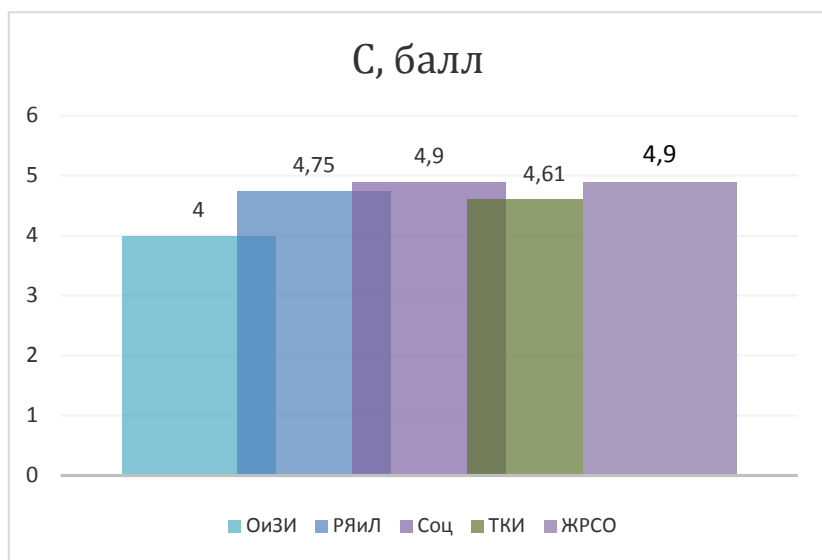

4. Оценка качества (С) по курсам обучения

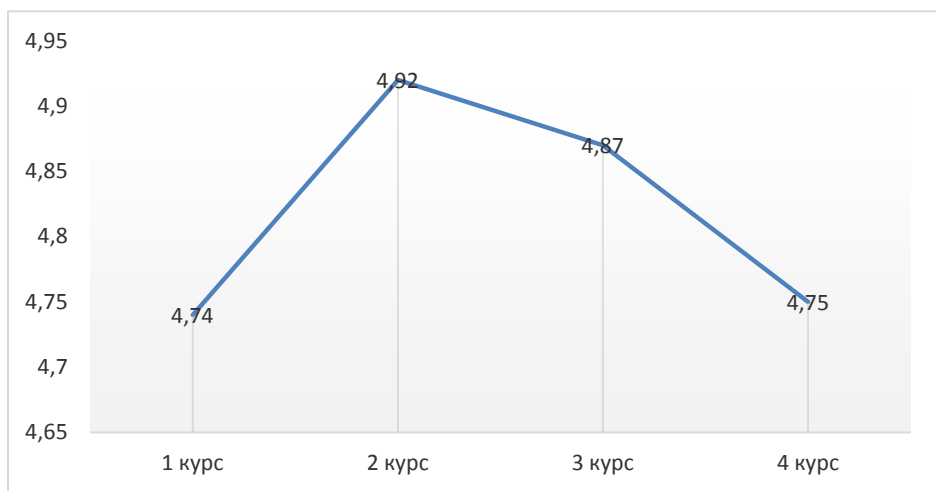

3.2.20. Институт социально-гуманитарных наук: Факультет Журналистика 2018–2019 учебный год

1. Средняя оценка качества $C = 4.77$
2. Участие кафедр в мониторинге

№ п/п	Кафедра	Спец-ть	Группа	Вид практики
1	РЯиЛ/РЯиЛ	45.03.01	СГ-409	преддипломная практика (Преддипломная практика)
2	РЯиЛ/РЯиЛ	45.04.01	СГ-215	преддипломная практика (Преддипломная практика)

3. Оценка качества подготовки выпускников (C) по кафедрам

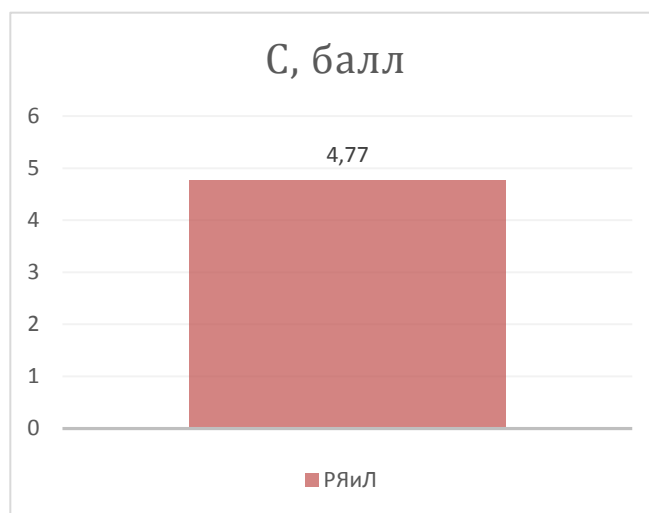

4. Оценка качества (C) по курсам обучения

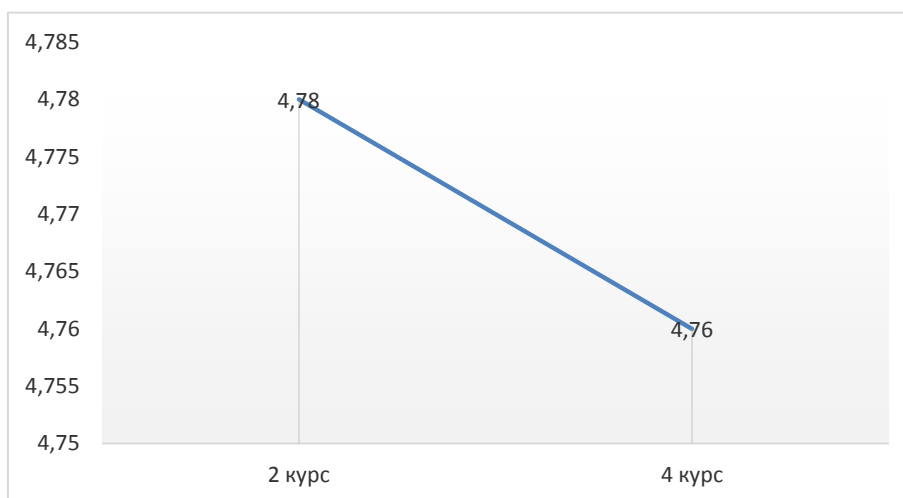

3.2.21. Институт социально-гуманитарных наук: Факультет Исторический 2018–2019 учебный год

1. Средняя оценка качества $C = 4.8$
2. Участие кафедр в мониторинге

№ п/п	Кафедра	Спец-ть	Группа	Вид практики
1	ТКИ/ТКИ	48.03.01	СГ-528	производственная практика (Производственная практика)
2	ТКИ/ТКИ	48.03.01	СГ-528	преддипломная практика (Преддипломная практика)
3	ТКИ/ТКИ	50.04.03	СГ-245	преддипломная практика (Преддипломная практика)
4	ТКИ/ТКИ	50.06.01	СГ-2102	производственная практика (Производственная (педагогическая) практика)
5	ТКИ/ТКИ	50.06.01	СГ-2102	производственная практика (Производственная (по получению профессиональных умений и опыта профессиональной деятельности) практика)

3. Оценка качества подготовки выпускников (C) по кафедрам

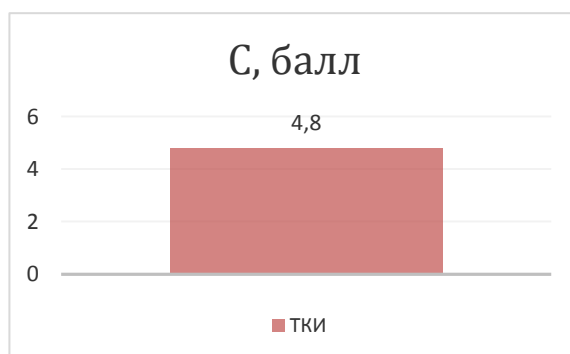

4. Оценка качества (C) по курсам обучения

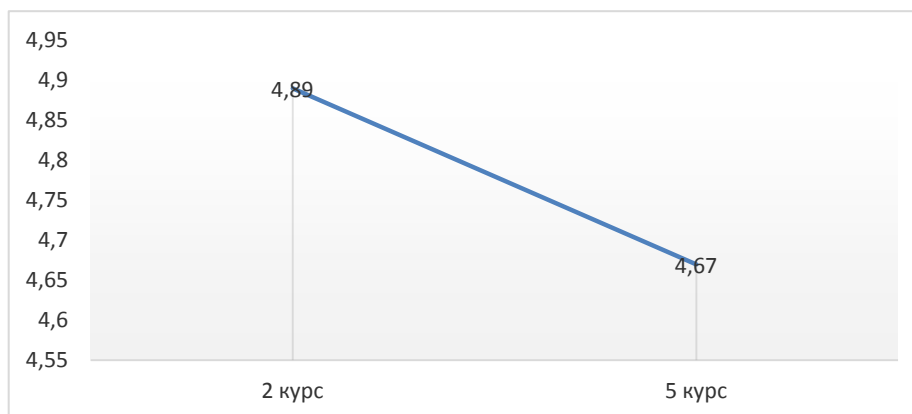

**3.2.22. Институт социально-гуманитарных наук: Факультет
Психология 2018–2019 учебный год**

1. Средняя оценка качества $C = 4.6$
2. Участие кафедр в мониторинге

№ п/п	Кафедра	Спец-ть	Группа	Вид практики
1	ОП/ОП	37.03.01	СГ-472	преддипломная практика (Преддипломная практика)

3. Оценка качества подготовки выпускников (C) по кафедрам

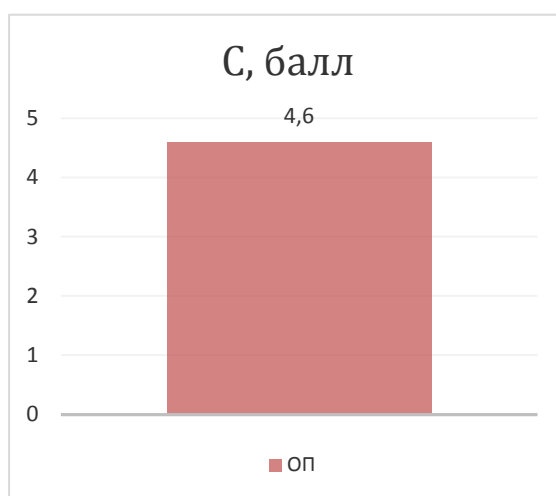

4. Оценка качества (C) по курсам обучения

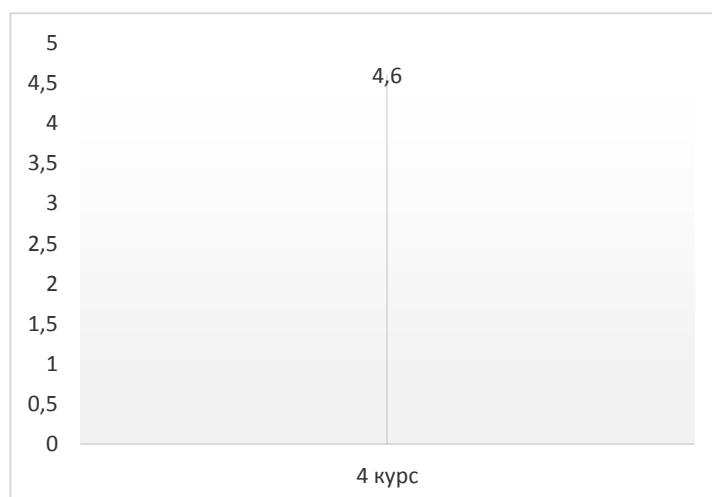

**3.2.23. Институт медиа и социально-гуманитарных наук
2019–2020 учебный год**

1. Средняя оценка качества С = 4.81
2. Участие кафедр в мониторинге

№ п/п	Кафедра	Спец-ть	Группа	Вид практики
1	ЖРСО/ЖРСО	42.03.01	СГ-204	производственная практика (Производственная практика)
2	ЖРСО/ЖРСО	42.03.01	СГ-323	производственная практика (Производственная практика)
3	ЖРСО/ЖРСО	42.03.01	СГ-404	преддипломная практика (Преддипломная практика)
4	ЖРСО/ЖРСО	42.03.01	СГ-523	преддипломная практика (Преддипломная практика)
5	ЖРСО/ЖРСО	42.03.02	СГ-211	производственная практика (Производственная практика)
6	ЖРСО/ЖРСО	42.03.02	СГ-303	производственная практика (Производственная практика)
7	ЖРСО/ЖРСО	42.03.02	СГ-311	производственная практика (Производственная практика)
8	ЖРСО/ЖРСО	42.03.02	СГ-321	производственная практика (Производственная практика)
9	ЖРСО/ЖРСО	42.03.02	СГ-403	преддипломная практика (Преддипломная практика)
10	ЖРСО/ЖРСО	42.03.02	СГ-411	преддипломная практика (Преддипломная практика)
11	ЖРСО/ЖРСО	42.03.02	СГ-421	производственная практика (Производственная практика)
12	ЖРСО/ЖРСО	42.03.02	СГ-521	преддипломная практика (Преддипломная практика)
13	ЖРСО/ЖРСО	42.04.02	СГ-116	производственная практика (Производственная практика, профессионально-творческая практика)
14	РЯиЛ/РЯиЛ	45.03.01	СГ-109	учебная практика (Учебная практика)
15	РЯиЛ/РЯиЛ	45.03.01	СГ-209	производственная практика (Производственная практика)
16	РЯиЛ/РЯиЛ	45.03.01	СГ-409	преддипломная практика (Преддипломная практика)
17	РЯиЛ/РЯиЛ	45.04.01	СГ-115	производственная практика (Производственная практика, научно-исследовательская работа)
18	РЯиЛ/РЯиЛ	45.04.01	СГ-115	производственная практика (Производственная практика)
19	РЯиЛ/РЯиЛ	45.04.01	СГ-115	производственная практика (Производственная практика, научно-исследовательская работа)

№ п/п	Кафедра	Спец-ть	Группа	Вид практики
20	РЯиЛ/РЯиЛ	45.04.01	СГ-115	учебная практика (Учебная практика)
21	РЯиЛ/РЯиЛ	45.04.01	СГ-215	преддипломная практика (Преддипломная практика)
22	Соц/Соц	39.03.01	СГ-401	преддипломная практика (Преддипломная практика)
23	Соц/Соц	39.04.01	СГ-131	производственная практика (Производственная практика, научно-исследовательская работа)
24	ТКИ/ТКИ	48.03.01	СГ-328	производственная практика (Производственная практика)
25	ТКИ/ТКИ	48.03.01	СГ-428	производственная практика (Производственная практика)
26	ТКИ/ТКИ	48.03.01	СГ-528	преддипломная практика (Преддипломная практика)
27	ТКИ/ТКИ	50.03.03	СГ-326	производственная практика (Производственная практика)
28	ТКИ/ТКИ	50.03.03	СГ-525	преддипломная практика (Преддипломная практика)
29	ТКИ/ТКИ	50.04.03	СГ-145	учебная практика (Учебная практика, ознакомительная практика)
30	ТКИ/ТКИ	50.06.01	СГ-2050	производственная практика (Производственная (педагогическая) практика)
31	ТКИ/ТКИ	50.06.01	СГ-2050	производственная практика (Производственная (по получению профессиональных умений и опыта профессиональной деятельности) практика)

3. Оценка качества подготовки выпускников (С) по кафедрам

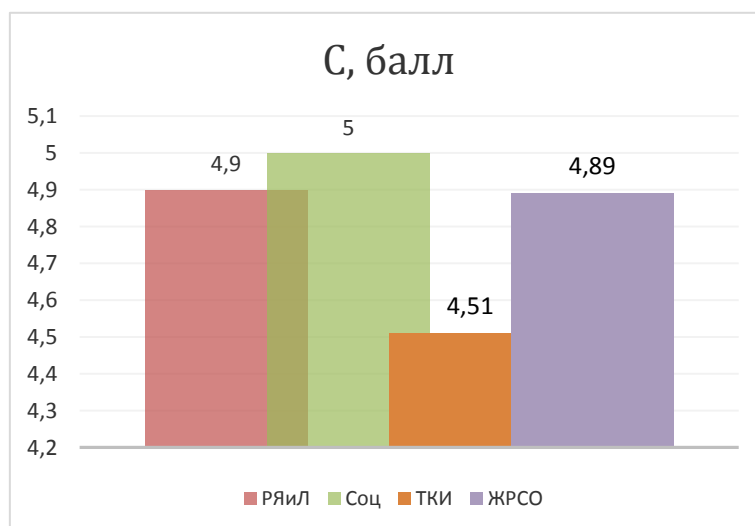

4. Оценка качества (С) по курсам обучения

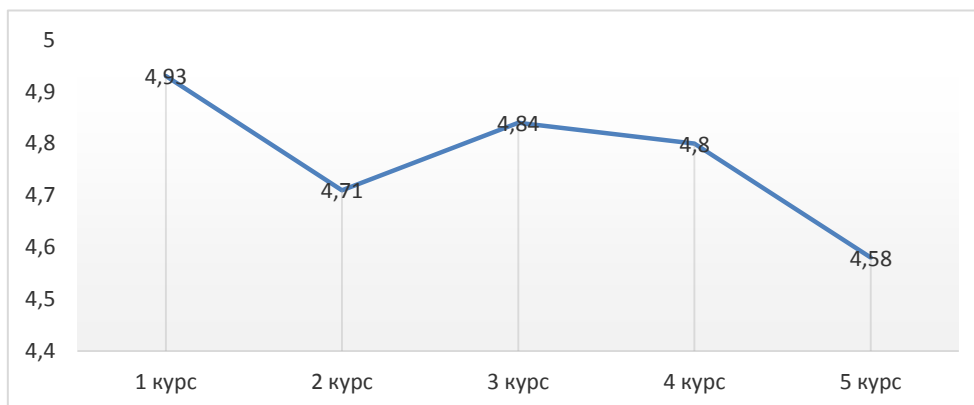

3.2.24. Институт открытого и дистанционного образования 2018–2019 учебный год

1. Средняя оценка качества С = 4.74
2. Участие кафедр в мониторинге

№ п/п	Кафедра	Спец-ть	Группа	Вид практики
1	СОТ/СГиПД(Ми)	40.03.01	ДО-441	производственная практика (Производственная практика)
2	СОТ/СГиПД(Ми)	40.03.01	ДО-541	преддипломная практика (Преддипломная практика)
3	СОТ/СГиПД(Ми)	40.03.01	ДО-541	производственная практика (Производственная практика)
4	СОТ/СОТ	38.03.01	ДО-219	учебная практика (Учебная практика)
5	СОТ/СОТ	38.03.01	ДО-223	учебная практика (Учебная практика)
6	СОТ/СОТ	38.03.01	ДО-404	производственная практика (Производственная практика)
7	СОТ/СОТ	38.03.01	ДО-423	производственная практика (Производственная практика)
8	СОТ/СОТ	38.03.01	ДО-446	преддипломная практика (Преддипломная практика)
9	СОТ/СОТ	38.03.01	ДО-451	производственная практика (Производственная практика)
10	СОТ/СОТ	38.03.01	ДО-452	преддипломная практика (Преддипломная практика)
11	СОТ/СОТ	38.03.01	ДО-502	преддипломная практика (Производственная (преддипломная) практика)
12	СОТ/СОТ	38.03.01	ДО-570	преддипломная практика (Производственная (преддипломная) практика)
13	СОТ/СОТ	38.03.01	ДО-589	преддипломная практика (Производственная (преддипломная) практика)
14	СОТ/СОТ	38.03.02	ДО-226	учебная практика (Учебная практика)

№ п/п	Кафедра	Спец-ть	Группа	Вид практики
15	СОТ/СОТ	38.03.02	ДО-230	учебная практика (Учебная практика)
16	СОТ/СОТ	38.03.02	ДО-266	производственная практика (Производственная практика)
17	СОТ/СОТ	38.03.02	ДО-326	производственная практика (Производственная практика)
18	СОТ/СОТ	38.03.02	ДО-350	производственная практика (Производственная практика)
19	СОТ/СОТ	38.03.02	ДО-448	преддипломная практика (Производственная (преддипломная) практика)
20	СОТ/СОТ	38.03.02	ДО-454	производственная практика (Производственная практика)
21	СОТ/СОТ	38.03.02	ДО-505	преддипломная практика (Производственная (преддипломная) практика)
22	СОТ/СОТ	38.03.02	ДО-573	преддипломная практика (Производственная (преддипломная) практика)
23	СОТ/СОТ	38.03.02	ДО-580	преддипломная практика (Производственная (преддипломная) практика)
24	СОТ/СОТ	38.03.04	ДО-232	учебная практика (Учебная практика)
25	СОТ/СОТ	38.03.04	ДО-451	преддипломная практика (Производственная (преддипломная) практика)
26	СОТ/СОТ	38.03.04	ДО-451	производственная практика (Производственная (по получению профессиональных умений и опыта профессиональной деятельности) практика)
27	СОТ/СОТ	38.03.04	ДО-458	преддипломная практика (Преддипломная практика)
28	СОТ/СОТ	38.03.04	ДО-485	преддипломная практика (Преддипломная практика)
29	СОТ/СОТ	38.03.04	ДО-485	учебная практика (Учебная практика по получению первичных профессиональных умений и навыков)
30	СОТ/СОТ	38.03.04	ДО-507	преддипломная практика (Производственная (преддипломная) практика)
31	СОТ/СОТ	38.03.04	ДО-555	преддипломная практика (Производственная (преддипломная) практика)
32	СОТ/СОТ	38.03.04	ДО-555	производственная практика (Производственная (по получению профессиональных умений и опыта профессиональной деятельности) практика)
33	СОТ/СОТ	38.04.01	ДО-195	учебная практика (Учебная практика)
34	СОТ/СОТ	38.04.01	ДО-290	производственная практика (Производственная практика)
35	СОТ/СОТ	38.04.01	ДО-390	преддипломная практика (Преддипломная практика)

№ п/п	Кафедра	Спец-ть	Группа	Вид практики
36	СОТ/СОТ	38.04.01	ДО-391	преддипломная практика (Преддипломная практика)
37	СОТ/СОТ	38.04.04	ДО-196	учебная практика (Учебная практика)
38	СОТ/СОТ	38.04.04	ДО-292	производственная практика (Производственная практика)
39	СОТ/СОТ	38.04.04	ДО-392	преддипломная практика (Преддипломная практика)
40	СОТ/СОТ	38.04.04	ДО-393	преддипломная практика (Преддипломная практика)
41	СОТ/СОТ	40.03.01	ДО-244	учебная практика (Учебная практика)
42	СОТ/СОТ	40.03.01	ДО-368	производственная практика (Производственная практика)
43	СОТ/СОТ	40.03.01	ДО-445	преддипломная практика (Производственная (преддипломная) практика)
44	СОТ/СОТ	40.03.01	ДО-460	производственная практика (Производственная практика)
45	СОТ/СОТ	40.03.01	ДО-461	преддипломная практика (Производственная (преддипломная) практика)
46	СОТ/СОТ	40.03.01	ДО-470	производственная практика (Производственная практика)
47	СОТ/СОТ	40.03.01	ДО-471	преддипломная практика (Производственная (преддипломная) практика)
48	СОТ/СОТ	40.03.01	ДО-510	преддипломная практика (Производственная (преддипломная) практика)
49	СОТ/СОТ	40.03.01	ДО-524	преддипломная практика (Производственная (преддипломная) практика)
50	СОТ/СОТ	40.03.01	ДО-588	преддипломная практика (Производственная (преддипломная) практика)
51	СОТ/СОТ	40.04.01	ДО-198	учебная практика (Учебная практика)
52	СОТ/СОТ	40.04.01	ДО-294	производственная практика (Производственная практика)
53	СОТ/СОТ	44.03.01	ДО-141	учебная практика (Учебная практика)
54	СОТ/СОТ	44.03.01	ДО-299	учебная практика (Учебная практика)
55	СОТ/СОТ	44.03.01	ДО-478	производственная практика (Производственная (педагогическая) практика)
56	СОТ/СОТ	44.03.01	ДО-479	производственная практика (Производственная (педагогическая) практика)
57	СОТ/СОТ	44.03.01	ДО-478	производственная практика (Производственная (педагогическая) практика)
58	СОТ/СОТ	44.03.01	ДО-479	производственная практика (Производственная (педагогическая) практика)
59	СОТ/СОТ	44.03.01	ДО-515	преддипломная практика (Производственная (преддипломная) практика)

№ п/п	Кафедра	Спец-ть	Группа	Вид практики
60	СОТ/УиП	40.04.01	ДО-394	преддипломная практика (Преддипломная практика)
61	СОТ/ЭМП(Нв)	38.03.01	ДО-414	преддипломная практика (Производственная (преддипломная) практика)
62	СОТ/ЭМП(Нв)	38.03.01	ДО-415	преддипломная практика (Производственная (преддипломная) практика)
63	СОТ/ЭМП(Нв)	38.03.01	ДО-508	преддипломная практика (Производственная (преддипломная) практика)
64	СОТ/ЭМП(Нв)	38.03.01	ДО-509	преддипломная практика (Производственная (преддипломная) практика)
65	СОТ/ЭМП(Нв)	38.03.02	ДО-411	преддипломная практика (Производственная (преддипломная) практика)
66	СОТ/ЭМП(Нв)	38.03.02	ДО-517	преддипломная практика (Производственная (преддипломная) практика)
67	СОТ/ЭМП(Нв)	40.03.01	ДО-441	преддипломная практика (Производственная (преддипломная) практика)
68	СОТ/ЭМП(Нв)	40.03.01	ДО-486	преддипломная практика (Производственная (преддипломная) практика)
69	СОТ/ЭМП(Нв)	40.03.01	ДО-524	преддипломная практика (Производственная (преддипломная) практика)
70	СОТ/ЭМП(Нв)	40.03.01	ДО-524	производственная практика (Производственная (по получению профессиональных умений и опыта профессиональной деятельности) практика)
71	СОТ/ЭМП(Нв)	40.03.01	ДО-592	преддипломная практика (Производственная (преддипломная) практика)
72	СОТ/ЭМП(Нв)	40.03.01	ДО-592	производственная практика (Производственная (по получению профессиональных умений и опыта профессиональной деятельности) практика)
73	СОТ/ЭФФП(Ми)	38.03.01	ДО-551	преддипломная практика (Преддипломная практика)
74	СОТ/ЭФФП(Ми)	38.03.02	ДО-407	преддипломная практика (Преддипломная практика)
75	СОТ/ЭФФП(Ми)	38.03.02	ДО-517	преддипломная практика (Преддипломная практика)
76	СОТ/ЭиП	38.03.01	ДО-202	производственная практика (Производственная практика)
77	СОТ/ЭиП	38.03.01	ДО-406	преддипломная практика (Преддипломная практика)
78	СОТ/ЭиП	38.03.01	ДО-571	преддипломная практика (Преддипломная практика)
79	СОТ/ЭиП	40.03.01	ДО-434	преддипломная практика (Преддипломная практика)
80	СОТ/ЭиП	40.03.01	ДО-566	преддипломная практика (Преддипломная практика)

№ п/п	Кафедра	Спец-ть	Группа	Вид практики
81	СОТ/ЭиП	40.03.01	ДО-566	производственная практика (Производственная практика)
82	ТТС/ТТС	08.03.01	ДО-143	учебная практика (Учебная (геодезическая) практика)
83	ТТС/ТТС	08.03.01	ДО-173	учебная практика (Учебная (геодезическая) практика)
84	ТТС/ТТС	08.03.01	ДО-173	учебная практика (Учебная (геологическая) практика)
85	ТТС/ТТС	08.03.01	ДО-201	учебная практика (Учебная (геологическая) практика)
86	ТТС/ТТС	08.03.01	ДО-204	учебная практика (Учебная (геологическая) практика)
87	ТТС/ТТС	08.03.01	ДО-205	учебная практика (Учебная (геологическая) практика)
88	ТТС/ТТС	08.03.01	ДО-271	производственная практика (Производственная практика)
89	ТТС/ТТС	08.03.01	ДО-273	производственная практика (Производственная практика)
90	ТТС/ТТС	08.03.01	ДО-301	производственная практика (Производственная практика)
91	ТТС/ТТС	08.03.01	ДО-304	производственная практика (Производственная практика)
92	ТТС/ТТС	08.03.01	ДО-305	производственная практика (Производственная практика)
93	ТТС/ТТС	08.03.01	ДО-371	производственная практика (Производственная практика)
94	ТТС/ТТС	08.03.01	ДО-373	производственная практика (Производственная практика)
95	ТТС/ТТС	08.03.01	ДО-410	производственная практика (Производственная (научно-исследовательская работа))
96	ТТС/ТТС	08.03.01	ДО-424	производственная практика (Производственная (научно-исследовательская работа))
97	ТТС/ТТС	08.03.01	ДО-439	преддипломная практика (Преддипломная практика)
98	ТТС/ТТС	08.03.01	ДО-447	преддипломная практика (Преддипломная практика)
99	ТТС/ТТС	08.03.01	ДО-449	преддипломная практика (Производственная (преддипломная) практика)
100	ТТС/ТТС	08.03.01	ДО-450	производственная практика (Производственная (научно-исследовательская работа))
101	ТТС/ТТС	08.03.01	ДО-501	преддипломная практика (Производственная (преддипломная) практика)
102	ТТС/ТТС	08.03.01	ДО-574	преддипломная практика (Преддипломная практика)

№ п/п	Кафедра	Спец-ть	Группа	Вид практики
103	ТТС/ТТС	08.03.01	ДО-590	преддипломная практика (Производственная (преддипломная) практика)
104	ТТС/ТТС	09.03.01	ДО-110	учебная практика (Учебная практика)
105	ТТС/ТТС	09.03.01	ДО-425	производственная практика (Производственная практика)
106	ТТС/ТТС	09.03.01	ДО-586	преддипломная практика (Производственная (преддипломная) практика)
107	ТТС/ТТС	13.03.02	ДО-114	учебная практика (Учебная практика)
108	ТТС/ТТС	13.03.02	ДО-181	учебная практика (Учебная практика)
109	ТТС/ТТС	13.03.02	ДО-281	производственная практика (Производственная практика)
110	ТТС/ТТС	13.03.02	ДО-311	производственная практика (Производственная практика)
111	ТТС/ТТС	13.03.02	ДО-314	производственная практика (Производственная практика)
112	ТТС/ТТС	13.03.02	ДО-381	производственная практика (Производственная практика)
113	ТТС/ТТС	13.03.02	ДО-403	производственная практика (Производственная практика)
114	ТТС/ТТС	13.03.02	ДО-408	производственная практика (Производственная практика)
115	ТТС/ТТС	13.03.02	ДО-426	производственная практика (Производственная практика)
116	ТТС/ТТС	13.03.02	ДО-437	преддипломная практика (Преддипломная практика)
117	ТТС/ТТС	13.03.02	ДО-440	преддипломная практика (Преддипломная практика)
118	ТТС/ТТС	13.03.02	ДО-569	преддипломная практика (Преддипломная практика)
119	ТТС/ТТС	13.03.02	ДО-575	преддипломная практика (Преддипломная практика)
120	ТТС/ТТС	13.03.02	ДО-591	преддипломная практика (Производственная (преддипломная) практика)
121	ТТС/ТТС	15.03.02	ДО-206	учебная практика (Учебная практика)
122	ТТС/ТТС	15.03.02	ДО-306	производственная практика (Производственная практика)
123	ТТС/ТТС	15.03.04	ДО-567	преддипломная практика (Преддипломная практика)
124	ТТС/ТТС	15.03.05	ДО-116	учебная практика (Учебная практика)
125	ТТС/ТТС	15.03.05	ДО-183	учебная практика (Учебная практика)
126	ТТС/ТТС	15.03.05	ДО-270	производственная практика (Производственная практика)
127	ТТС/ТТС	15.03.05	ДО-283	производственная практика (Производственная практика)

№ п/п	Кафедра	Спец-ть	Группа	Вид практики
128	ТТС/ТТС	15.03.05	ДО-308	производственная практика (Производственная практика)
129	ТТС/ТТС	15.03.05	ДО-316	производственная практика (Производственная практика)
130	ТТС/ТТС	15.03.05	ДО-370	производственная практика (Производственная практика)
131	ТТС/ТТС	15.03.05	ДО-383	производственная практика (Производственная практика)
132	ТТС/ТТС	15.03.05	ДО-402	производственная практика (Производственная практика)
133	ТТС/ТТС	15.03.05	ДО-405	производственная практика (Производственная практика)
134	ТТС/ТТС	15.03.05	ДО-418	производственная практика (Производственная практика)
135	ТТС/ТТС	15.03.05	ДО-436	преддипломная практика (Преддипломная практика)
136	ТТС/ТТС	15.03.05	ДО-444	преддипломная практика (Преддипломная практика)
137	ТТС/ТТС	15.03.05	ДО-568	преддипломная практика (Производственная (преддипломная) практика)
138	ТТС/ТТС	15.03.05	ДО-584	преддипломная практика (Преддипломная практика)
139	ТТС/ТТС	18.03.01	ДО-409	производственная практика (Производственная практика)
140	ТТС/ТТС	18.03.01	ДО-576	преддипломная практика (Преддипломная практика)
141	ТТС/ТТС	22.03.02	ДО-112	учебная практика (Учебная практика)
142	ТТС/ТТС	22.03.02	ДО-275	производственная практика (Производственная практика)
143	ТТС/ТТС	22.03.02	ДО-375	производственная практика (Производственная практика)
144	ТТС/ТТС	22.03.02	ДО-413	производственная практика (Производственная практика)
145	ТТС/ТТС	22.03.02	ДО-442	преддипломная практика (Преддипломная практика)
146	ТТС/ТТС	22.03.02	ДО-579	преддипломная практика (Производственная (преддипломная) практика)

3. Оценка качества подготовки выпускников (С) по кафедрам

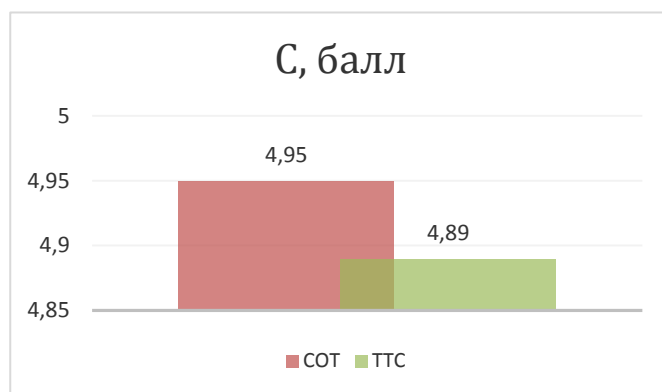

4. Оценка качества (С) по курсам обучения

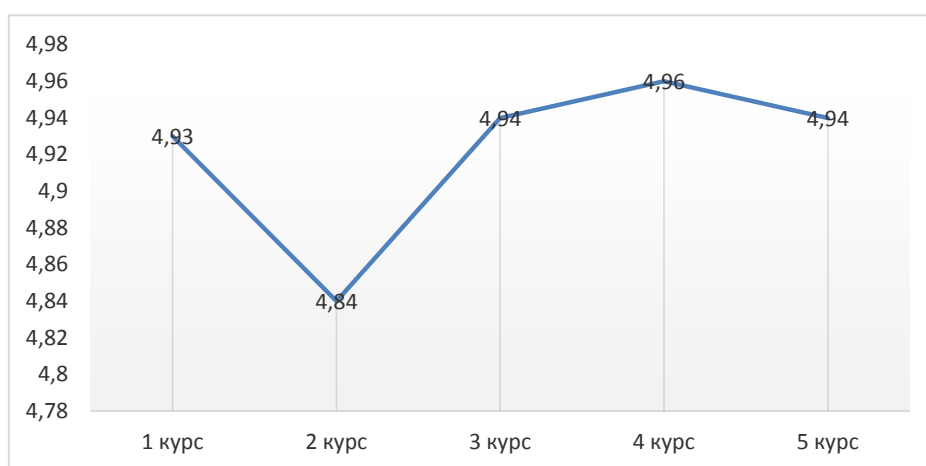

3.2.25. Институт открытого и дистанционного образования 2019–2020 учебный год

1. Средняя оценка качества С = 4.94
2. Участие кафедр в мониторинге

№ п/п	Кафедра	Спец-ть	Группа	Вид практики
1	СОТ/СОТ	38.03.01	ДО-274	производственная практика (Производственная практика)
2	СОТ/СОТ	38.03.01	ДО-419	производственная практика (Производственная практика)
3	СОТ/СОТ	38.03.01	ДО-504	преддипломная практика (Преддипломная практика)
4	СОТ/СОТ	38.03.01	ДО-523	преддипломная практика (Преддипломная практика)
5	СОТ/СОТ	38.03.01	ДО-551	преддипломная практика (Преддипломная практика)
6	СОТ/СОТ	38.03.02	ДО-330	производственная практика (Производственная практика)

№ п/п	Кафедра	Спец-ть	Группа	Вид практики
7	СОТ/СОТ	38.03.02	ДО-366	производственная практика (Производственная практика)
8	СОТ/СОТ	38.03.02	ДО-426	производственная практика (Производственная практика)
9	СОТ/СОТ	38.03.02	ДО-554	преддипломная практика (Преддипломная практика)
10	СОТ/СОТ	38.03.02	ДО-555	преддипломная практика (Производственная (преддипломная) практика)
11	СОТ/СОТ	38.03.04	ДО-236	учебная практика (Учебная практика)
12	СОТ/СОТ	38.03.04	ДО-435	производственная практика (Производственная практика)
13	СОТ/СОТ	38.03.04	ДО-557	преддипломная практика (Преддипломная практика)
14	СОТ/СОТ	38.04.01	ДО-191	учебная практика (Учебная практика, практика по получению первичных профессиональных умений и навыков)
15	СОТ/СОТ	38.04.01	ДО-198	учебная практика (Учебная практика, практика по получению первичных профессиональных умений и навыков)
16	СОТ/СОТ	38.04.01	ДО-295	производственная практика (Производственная практика)
17	СОТ/СОТ	38.04.01	ДО-390	преддипломная практика (Преддипломная практика)
18	СОТ/СОТ	38.04.04	ДО-192	учебная практика (Учебная практика, практика по получению первичных профессиональных умений и навыков)
19	СОТ/СОТ	38.04.04	ДО-296	производственная практика (Производственная практика)
20	СОТ/СОТ	38.04.04	ДО-392	преддипломная практика (Преддипломная практика)
21	СОТ/СОТ	40.03.01	ДО-128	учебная практика (Учебная практика)
22	СОТ/СОТ	40.03.01	ДО-358	производственная практика (Производственная практика)
23	СОТ/СОТ	40.03.01	ДО-365	производственная практика (Производственная практика)
24	СОТ/СОТ	40.03.01	ДО-437	производственная практика (Производственная практика)
25	СОТ/СОТ	40.03.01	ДО-438	производственная практика (Производственная практика)
26	СОТ/СОТ	40.03.01	ДО-468	преддипломная практика (Производственная (преддипломная) практика)
27	СОТ/СОТ	40.03.01	ДО-560	преддипломная практика (Производственная (преддипломная) практика)
28	СОТ/СОТ	40.03.01	ДО-570	преддипломная практика (Производственная (преддипломная) практика)

№ п/п	Кафедра	Спец-ть	Группа	Вид практики
29	СОТ/СОТ	40.04.01	ДО-193	учебная практика (Учебная практика)
30	СОТ/СОТ	40.04.01	ДО-298	производственная практика (Производственная практика)
31	СОТ/СОТ	44.03.01	ДО-241	учебная практика (Учебная практика)
32	СОТ/СОТ	44.03.01	ДО-446	производственная практика (Производственная (педагогическая) практика)
33	СОТ/СОТ	44.03.01	ДО-446	производственная практика (Производственная (педагогическая) практика)
34	СОТ/СОТ	44.03.01	ДО-578	производственная практика (Производственная (педагогическая) практика)
35	СОТ/СОТ	44.03.01	ДО-578	преддипломная практика (Преддипломная практика)
36	СОТ/СОТ	44.03.01	ДО-578	производственная практика (Производственная практика)
37	ТТС/ТТС	08.03.01	ДО-143	учебная практика (Учебная практика, изыскательская практика (геодезическая))
38	ТТС/ТТС	08.03.01	ДО-143	учебная практика (Учебная практика, изыскательская практика (геологическая))
39	ТТС/ТТС	08.03.01	ДО-173	учебная практика (Учебная практика, изыскательская практика (геодезическая))
40	ТТС/ТТС	08.03.01	ДО-173	учебная практика (Учебная практика, изыскательская практика (геологическая))
41	ТТС/ТТС	08.03.01	ДО-243	учебная практика (Учебная (геологическая) практика)
42	ТТС/ТТС	08.03.01	ДО-273	производственная практика (Производственная практика)
43	ТТС/ТТС	08.03.01	ДО-301	производственная практика (Производственная практика)
44	ТТС/ТТС	08.03.01	ДО-373	производственная практика (Производственная (научно-исследовательская работа))
45	ТТС/ТТС	08.03.01	ДО-405	производственная практика (Производственная (научно-исследовательская работа))
46	ТТС/ТТС	08.03.01	ДО-473	преддипломная практика (Преддипломная практика)
47	ТТС/ТТС	08.03.01	ДО-501	преддипломная практика (Производственная (преддипломная) практика)
48	ТТС/ТТС	08.03.01	ДО-510	преддипломная практика (Производственная (преддипломная) практика)
49	ТТС/ТТС	09.03.01	ДО-110	учебная практика (Учебная практика, ознакомительная практика)
50	ТТС/ТТС	09.03.01	ДО-410	производственная практика (Производственная практика)
51	ТТС/ТТС	09.03.01	ДО-525	преддипломная практика (Преддипломная практика)

№ п/п	Кафедра	Спец-ть	Группа	Вид практики
52	ТТС/ТТС	13.03.02	ДО-114	учебная практика (Учебная практика, ознакомительная практика)
53	ТТС/ТТС	13.03.02	ДО-181	учебная практика (Учебная практика, ознакомительная практика)
54	ТТС/ТТС	13.03.02	ДО-281	производственная практика (Производственная практика)
55	ТТС/ТТС	13.03.02	ДО-314	производственная практика (Производственная практика)
56	ТТС/ТТС	13.03.02	ДО-381	производственная практика (Производственная практика)
57	ТТС/ТТС	13.03.02	ДО-414	производственная практика (Производственная практика)
58	ТТС/ТТС	13.03.02	ДО-481	преддипломная практика (Преддипломная практика)
59	ТТС/ТТС	13.03.02	ДО-503	преддипломная практика (Преддипломная практика)
60	ТТС/ТТС	15.03.02	ДО-306	производственная практика (Производственная практика)
61	ТТС/ТТС	15.03.02	ДО-406	производственная практика (Производственная практика)
62	ТТС/ТТС	15.03.05	ДО-116	учебная практика (Учебная практика)
63	ТТС/ТТС	15.03.05	ДО-183	учебная практика (Учебная практика)
64	ТТС/ТТС	15.03.05	ДО-283	производственная практика (Производственная практика)
65	ТТС/ТТС	15.03.05	ДО-316	производственная практика (Производственная практика)
66	ТТС/ТТС	15.03.05	ДО-383	производственная практика (Производственная практика)
67	ТТС/ТТС	15.03.05	ДО-416	производственная практика (Производственная практика)
68	ТТС/ТТС	15.03.05	ДО-483	преддипломная практика (Преддипломная практика)
69	ТТС/ТТС	15.03.05	ДО-505	преддипломная практика (Преддипломная практика)
70	ТТС/ТТС	18.03.01	ДО-509	преддипломная практика (Преддипломная практика)
71	ТТС/ТТС	22.03.02	ДО-112	учебная практика (Учебная практика)
72	ТТС/ТТС	22.03.02	ДО-175	учебная практика (Учебная практика)
73	ТТС/ТТС	22.03.02	ДО-275	учебная практика (Производственная)
74	ТТС/ТТС	22.03.02	ДО-375	производственная практика (Производственная практика)
75	ТТС/ТТС	22.03.02	ДО-412	производственная практика (Производственная практика)

№ п/п	Кафедра	Спец-ть	Группа	Вид практики
76	ТТС/ТТС	22.03.02	ДО-475	преддипломная практика (Преддипломная практика)
77	ТТС/ТТС	22.03.02	ДО-513	преддипломная практика (Преддипломная практика)
78	ТТС/ТТС	27.03.04	ДО-113	учебная практика (Учебная практика)
79	ТТС/ТТС	27.03.04	ДО-415	производственная практика (Производственная практика)

3. Оценка качества подготовки выпускников (С) по кафедрам

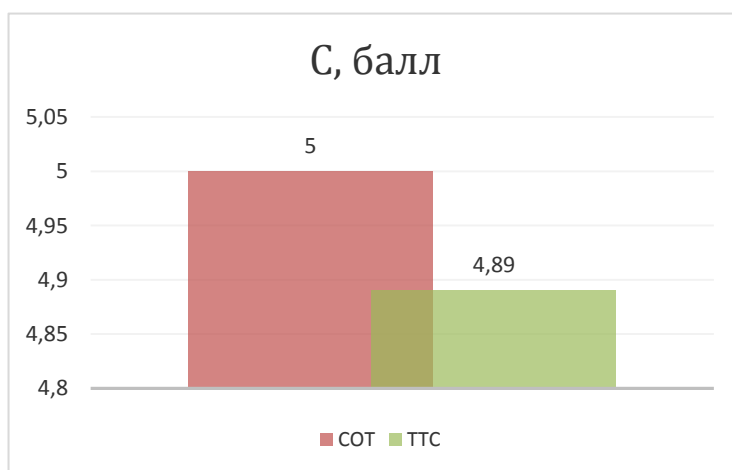

4. Оценка качества (С) по курсам обучения

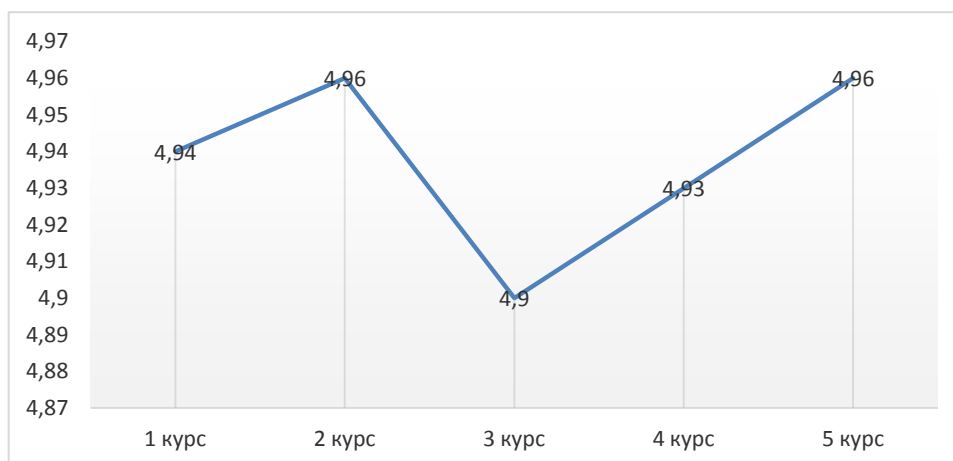

3.2.26. Институт спорта, туризма и сервиса 2018–2019 учебный год

1. Средняя оценка качества $C = 4.82$
2. Участие кафедр в мониторинге

№ п/п	Кафедра	Спец-ть	Группа	Вид практики
1	СС/СС	49.03.01	СТ-131	учебная практика (Учебная практика)
2	СС/СС	49.03.01	СТ-231	производственная практика (Производственная практика)
3	СС/СС	49.03.01	СТ-431	преддипломная практика (Преддипломная практика)
4	СС/СС	49.03.01	СТ-431	производственная практика (Производственная практика)
5	СС/СС	49.03.02	СТ-132	учебная практика (Учебная практика)
6	СС/СС	49.03.02	СТ-133	учебная практика (Учебная практика)
7	СС/СС	49.03.02	СТ-432	производственная практика (Производственная практика)
8	СС/СС	49.03.02	СТ-581	преддипломная практика (Преддипломная практика)
9	СС/СС	49.04.01	СТ-137	учебная практика (Учебная практика)
10	СС/СС	49.04.01	СТ-237	педагогическая практика (Педагогическая практика)
11	СС/СС	49.04.01	СТ-237	преддипломная практика (Преддипломная практика)
12	СС/СС	49.04.01	СТ-337	преддипломная практика (Преддипломная практика)
13	ТМФКС/ТМФКС	06.06.01	СТ-3001	производственная практика (Производственная (педагогическая) практика)
14	ТМФКС/ТМФКС	06.06.01	СТ-3001	производственная практика (Производственная (по получению профессиональных умений и опыта профессиональной деятельности) практика)
15	ТМФКС/ТМФКС	44.03.01	СТ-161	учебная практика (Учебная практика)
16	ТМФКС/ТМФКС	44.03.01	СТ-161	учебная практика (Учебная практика)
17	ТМФКС/ТМФКС	44.03.01	СТ-261	производственная практика (Производственная практика)
18	ТМФКС/ТМФКС	44.03.01	СТ-261	учебная практика (Учебная практика)
19	ТМФКС/ТМФКС	44.03.01	СТ-361	производственная практика (Производственная (педагогическая) практика)
20	ТМФКС/ТМФКС	44.03.01	СТ-361	производственная практика (Производственная (педагогическая) практика)
21	ТМФКС/ТМФКС	44.03.01	СТ-561	преддипломная практика (Преддипломная практика)

№ п/п	Кафедра	Спец-ть	Группа	Вид практики
22	ТМФКС/ТМФКС	44.04.01	СТ-167	производственная практика (Производственная (ознакомительная) практика)
23	ТМФКС/ТМФКС	44.04.01	СТ-167	производственная практика (Производственная (ознакомительная) практика)
24	ТМФКС/ТМФКС	44.04.01	СТ-167	производственная практика (Производственная практика)
25	ТМФКС/ТМФКС	44.04.01	СТ-267	педагогическая практика (Педагогическая практика)
26	ТМФКС/ТМФКС	44.04.01	СТ-267	производственная практика (Производственная практика)
27	ТМФКС/ТМФКС	44.04.01	СТ-367	преддипломная практика (Преддипломная практика)
28	ТиСКС/ТиСКС	43.03.02	СТ-251	производственная практика (Производственная практика)
29	ТиСКС/ТиСКС	43.03.02	СТ-251	учебная практика (Учебная практика)
30	ТиСКС/ТиСКС	43.03.02	СТ-351	производственная практика (Производственная практика)
31	ТиСКС/ТиСКС	43.03.02	СТ-451	преддипломная практика (Преддипломная практика)
32	ТиСКС/ТиСКС	43.03.03	СТ-153	учебная практика (Учебная практика)
33	ТиСКС/ТиСКС	43.03.03	СТ-353	производственная практика (Производственная практика)
34	ТиСКС/ТиСКС	43.03.03	СТ-453	преддипломная практика (Преддипломная практика)
35	ТиСКС/ТиСКС	43.04.02	СТ-157	производственная практика (Производственная практика)
36	ТиСКС/ТиСКС	43.04.02	СТ-157	учебная практика (Учебная практика)
37	ТиСКС/ТиСКС	43.04.02	СТ-257	преддипломная практика (Преддипломная практика)
38	ТиСКС/ТиСКС	43.04.02	СТ-257	производственная практика (Производственная практика)
39	ТиСКС/ТиСКС	43.04.03	СТ-158	учебная практика (Учебная практика)

3. Оценка качества подготовки выпускников (С) по кафедрам

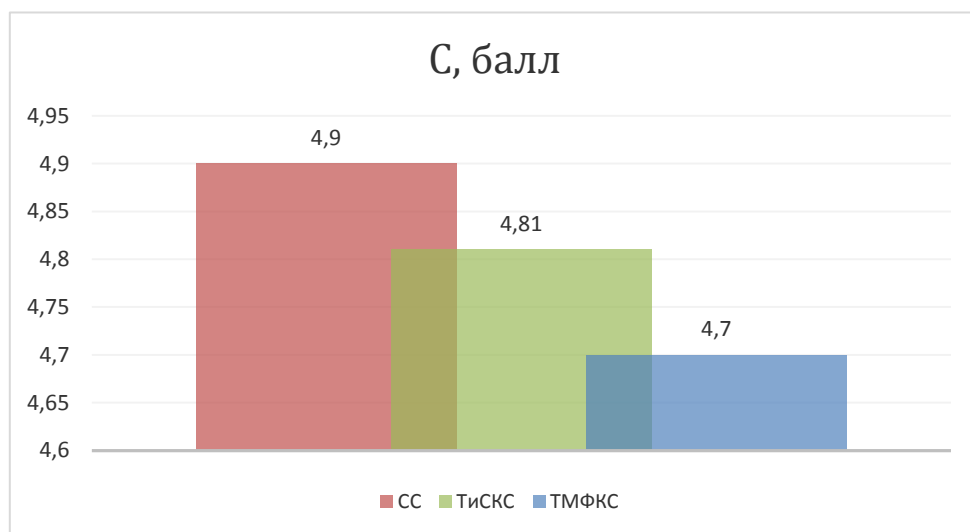

4. Оценка качества (С) по курсам обучения

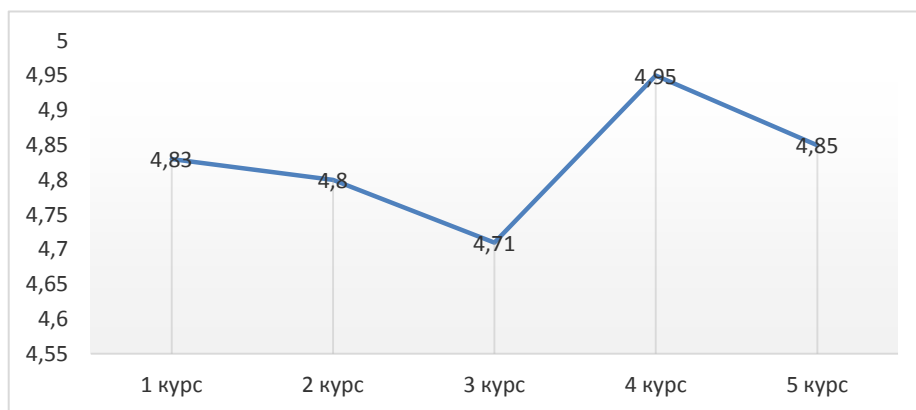

3.2.27. Институт спорта, туризма и сервиса 2019–2020 учебный год

1. Средняя оценка качества $C = 4.8$
2. Участие кафедр в мониторинге

№ п/п	Кафедра	Спец-ть	Группа	Вид практики
1	СС/СС	49.04.01	СТ-137	производственная практика (Производственная практика: научно-исследовательская работа)
2	СС/СС	49.04.01	СТ-237	педагогическая практика (Педагогическая практика)
3	СС/СС	49.04.01	СТ-337	преддипломная практика (Преддипломная практика)
4	ТМФКС/ТМФКС	06.06.01	СТ-3002	производственная практика (Производственная (педагогическая) практика)

№ п/п	Кафедра	Спец-ть	Группа	Вид практики
5	ТМФКС/ТМФКС	06.06.01	СТ-3002	производственная практика (Производственная (по получению профессиональных умений и опыта профессиональной деятельности) практика)
6	ТМФКС/ТМФКС	44.03.01	СТ-161	учебная практика (Учебная практика (научно-исследовательская работа))
7	ТМФКС/ТМФКС	44.03.01	СТ-161	учебная практика (Учебная (учебно-ознакомительная) практика)
8	ТМФКС/ТМФКС	44.03.01	СТ-161	учебная практика (Учебная практика (научно-исследовательская работа))
9	ТМФКС/ТМФКС	44.03.01	СТ-261	производственная практика (Производственная практика)
10	ТМФКС/ТМФКС	44.03.01	СТ-261	учебная практика (Учебная практика)
11	ТМФКС/ТМФКС	44.03.01	СТ-361	производственная практика (Производственная (педагогическая) практика)
12	ТМФКС/ТМФКС	44.03.01	СТ-361	производственная практика (Производственная (педагогическая) практика)
13	ТМФКС/ТМФКС	44.03.01	СТ-461	производственная практика (Производственная (педагогическая) практика)
14	ТМФКС/ТМФКС	44.03.01	СТ-461	производственная практика (Производственная (педагогическая) практика)
15	ТМФКС/ТМФКС	44.03.01	СТ-461	преддипломная практика (Преддипломная практика)
16	ТМФКС/ТМФКС	44.03.01	СТ-461	производственная практика (Производственная (педагогическая) практика)
17	ТМФКС/ТМФКС	44.04.01	СТ-167	производственная практика (Производственная практика: научно-исследовательская работа)
18	ТМФКС/ТМФКС	44.04.01	СТ-167	производственная практика (Производственная практика: научно-исследовательская работа)
19	ТМФКС/ТМФКС	44.04.01	СТ-167	производственная практика (Производственная практика: научно-исследовательская работа)
20	ТМФКС/ТМФКС	44.04.01	СТ-167	производственная практика (Производственная практика)
21	ТМФКС/ТМФКС	44.04.01	СТ-167	производственная практика (Производственная практика)
22	ТМФКС/ТМФКС	44.04.01	СТ-167	производственная практика (Производственная практика: научно-исследовательская работа)
23	ТМФКС/ТМФКС	44.04.01	СТ-167	производственная практика (Производственная практика: научно-исследовательская работа)
24	ТМФКС/ТМФКС	44.04.01	СТ-167	производственная практика (Производственная практика: научно-исследовательская работа)

№ п/п	Кафедра	Спец-ть	Группа	Вид практики
25	ТМФКС/ТМФКС	44.04.01	СТ-167	учебная практика (Учебная практика, ознакомительная практика)
26	ТМФКС/ТМФКС	44.04.01	СТ-167	учебная практика (Учебная практика, ознакомительная практика)
27	ТМФКС/ТМФКС	44.04.01	СТ-167	учебная практика (Учебная практика, ознакомительная практика)
28	ТМФКС/ТМФКС	44.04.01	СТ-267	педагогическая практика (Педагогическая практика)
29	ТМФКС/ТМФКС	44.04.01	СТ-267	педагогическая практика (Педагогическая практика)
30	ТМФКС/ТМФКС	44.04.01	СТ-267	преддипломная практика (Преддипломная практика)
31	ТМФКС/ТМФКС	44.04.01	СТ-267	производственная практика (Производственная практика)
32	ТМФКС/ТМФКС	44.04.01	СТ-367	преддипломная практика (Преддипломная практика)

3. Оценка качества подготовки выпускников (С) по кафедрам

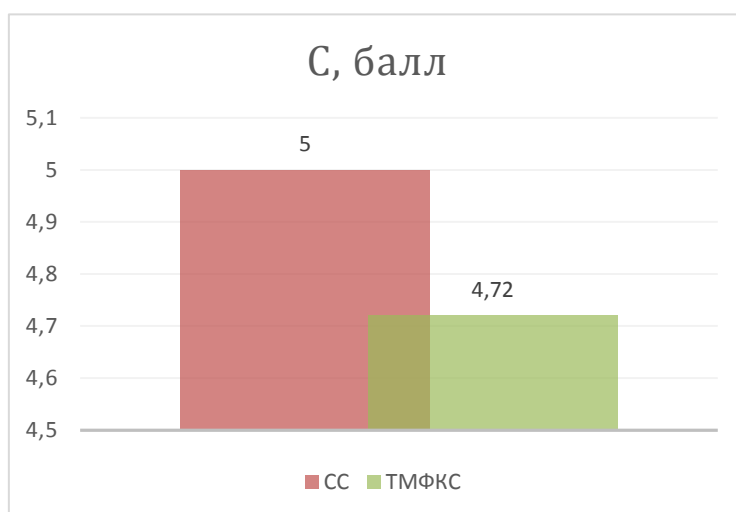

4. Оценка качества (С) по курсам обучения

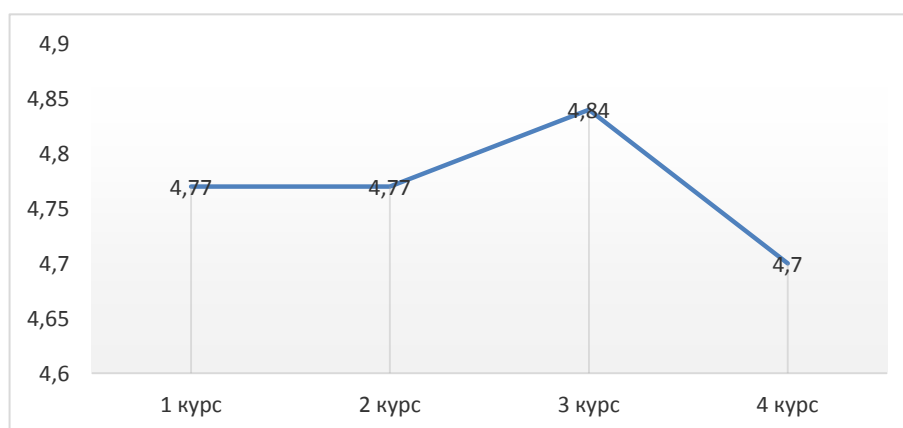

3.2.28. Политехнический институт: Факультет Аэрокосмический 2018–2019 учебный год

1. Средняя оценка качества $C = 4.77$
2. Участие кафедр в мониторинге

№ п/п	Кафедра	Спец-ть	Группа	Вид практики
1	ДЛА/ДЛА	17.05.01	П-227	производственная практика (Производственная практика)
2	ДЛА/ДЛА	17.05.01	П-327	производственная практика (Производственная практика)
3	ДЛА/ДЛА	17.05.01	П-427	производственная практика (Производственная практика)
4	ДЛА/ДЛА	17.05.01	П-627	преддипломная практика (Преддипломная практика)
5	ДЛА/ДЛА	24.05.02	П-222	производственная практика (Производственная практика)
6	ДЛА/ДЛА	24.05.02	П-322	производственная практика (Производственная практика)
7	ДЛА/ДЛА	24.05.02	П-522	производственная практика (Производственная практика)
8	ДЛА/ДЛА	24.05.02	П-622	преддипломная практика (Преддипломная практика)

3. Оценка качества подготовки выпускников (С) по кафедрам

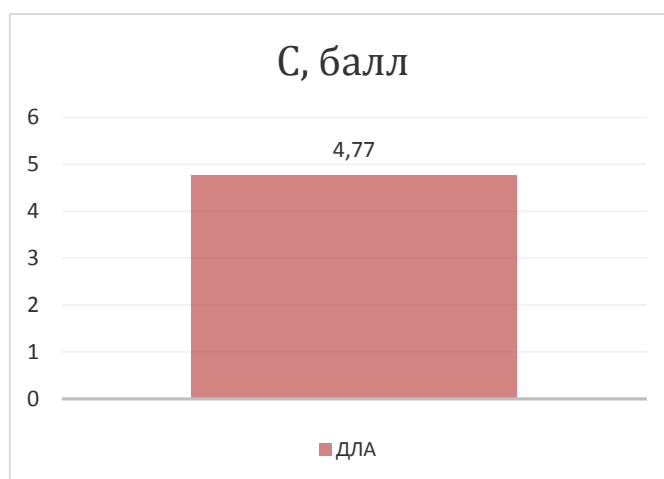

4. Оценка качества (С) по курсам обучения

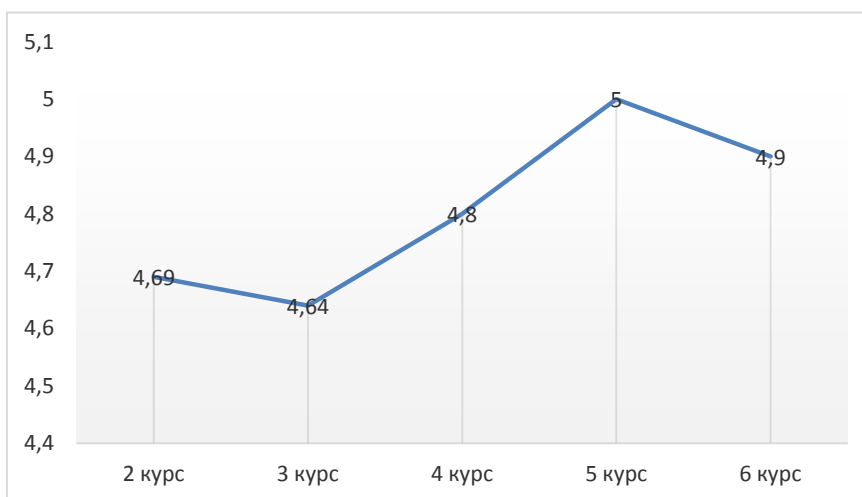

3.2.29. Политехнический институт: Факультет Аэрокосмический 2019–2020 учебный год

1. Средняя оценка качества $C = 4.87$
2. Участие кафедр в мониторинге

№ п/п	Кафедра	Спец-ть	Группа	Вид практики
1	ДЛА/ДЛА	17.05.01	П-227	производственная практика (Производственная практика, научно-исследовательская работа)
2	ДЛА/ДЛА	17.05.01	П-227	производственная практика (Производственная практика, ознакомительная практика)
3	ДЛА/ДЛА	17.05.01	П-327	производственная практика (Производственная практика)
4	ДЛА/ДЛА	17.05.01	П-427	производственная практика (Производственная практика)
5	ДЛА/ДЛА	17.05.01	П-627	преддипломная практика (Преддипломная практика)
6	ДЛА/ДЛА	24.05.02	П-222	производственная практика (Производственная практика, научно-исследовательская работа)
7	ДЛА/ДЛА	24.05.02	П-222	производственная практика (Производственная практика, ознакомительная практика)
8	ДЛА/ДЛА	24.05.02	П-322	производственная практика (Производственная практика)
9	ДЛА/ДЛА	24.05.02	П-522	производственная практика (Производственная практика)
10	ДЛА/ДЛА	24.06.01	П-3203	производственная практика (Производственная (педагогическая) практика)

3. Оценка качества подготовки выпускников (С) по кафедрам



4. Оценка качества (С) по курсам обучения

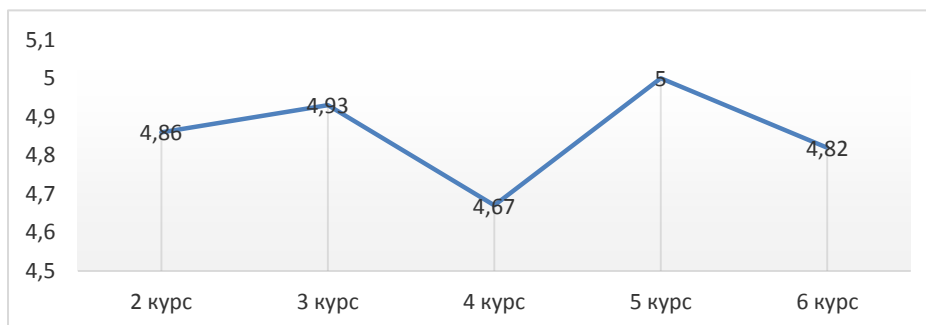

3.2.30. Политехнический институт: Факультет Заочный 2018–2019 учебный год

1. Средняя оценка качества С = 4.6
2. Участие кафедр в мониторинге

№ п/п	Кафедра	Спец-ть	Группа	Вид практики
1	САУ/САУ	09.03.01	ПЗ-197	учебная практика (Учебная практика)
2	САУ/САУ	09.03.01	ПЗ-597	преддипломная практика (Преддипломная практика)
3	ТАМ/ТАМ	15.03.01	ПЗ-454	производственная практика (Производственная практика)
4	ТАМ/ТАМ	15.03.01	ПЗ-554	преддипломная практика (Преддипломная практика)
5	ТАМ/ТАМ	15.03.05	ПЗ-151	учебная практика (Учебная практика)
6	ТАМ/ТАМ	15.03.05	ПЗ-152	учебная практика (Учебная практика)
7	ТАМ/ТАМ	15.03.05	ПЗ-451	производственная практика (Производственная практика)
8	ТАМ/ТАМ	15.03.05	ПЗ-452	производственная практика (Производственная практика)
9	ЭССС/ЭССС	13.03.02	ПЗ-171	учебная практика (Учебная практика)
10	ЭССС/ЭССС	13.03.02	ПЗ-172	учебная практика (Учебная практика)
11	ЭССС/ЭССС	13.03.02	ПЗ-173	учебная практика (Учебная практика)

№ п/п	Кафедра	Спец-ть	Группа	Вид практики
12	ЭССС/ЭССС	13.03.02	ПЗ-471	производственная практика (Производственная практика)
13	ЭССС/ЭССС	13.03.02	ПЗ-472	производственная практика (Производственная практика)
14	ЭССС/ЭССС	13.03.02	ПЗ-473	производственная практика (Производственная практика)
15	ЭССС/ЭССС	13.03.02	ПЗ-475	производственная практика (Производственная практика)
16	ЭССС/ЭССС	13.03.02	ПЗ-571	преддипломная практика (Преддипломная практика)
17	ЭССС/ЭССС	13.03.02	ПЗ-573	преддипломная практика (Преддипломная практика)
18	ЭССС/ЭССС	13.03.02	ПЗ-575	преддипломная практика (Преддипломная практика)
19	ЭССС/ЭССС	13.04.02	ПЗ-181	учебная практика (Учебная практика)
20	ЭССС/ЭССС	13.04.02	ПЗ-185	учебная практика (Учебная практика)
21	ЭССС/ЭССС	13.04.02	ПЗ-281	производственная практика (Производственная практика)
22	ЭССС/ЭССС	13.04.02	ПЗ-283	производственная практика (Производственная практика)
23	ЭССС/ЭССС	13.04.02	ПЗ-285	производственная практика (Производственная практика)
24	ЭССС/ЭССС	13.04.02	ПЗ-382	преддипломная практика (Преддипломная практика)
25	ЭССС/ЭССС	13.04.02	ПЗ-385	преддипломная практика (Преддипломная практика)
26	ЭССС/ЭССС	13.04.02	ПЗ-388	преддипломная практика (Преддипломная практика)
27	АиУ/АиУ	27.03.04	ПЗ-198	учебная практика (Учебная практика по получению первичных профессиональных умений и навыков, в том числе первичных умений и навыков научно-исследовательской деятельности)
28	БЖД/БЖД	20.05.01	ПЗ-658	преддипломная практика (Производственная (преддипломная) практика)
29	МиА/МиА	27.04.04	ПЗ-101	учебная практика (Учебная практика по получению первичных профессиональных умений и навыков)
30	МиА/МиА	27.04.04	ПЗ-102	учебная практика (Учебная практика по получению первичных профессиональных умений и навыков)
31	МиА/МиА	27.04.04	ПЗ-199	учебная практика (Учебная практика по получению первичных профессиональных умений и навыков)

№ п/п	Кафедра	Спец-ть	Группа	Вид практики
32	МиА/МиА	27.04.04	ПЗ-101	производственная практика (Производственная практика по получению профессиональных умений и опыта профессиональной деятельности)
33	МиА/МиА	27.04.04	ПЗ-102	производственная практика (Производственная практика по получению профессиональных умений и опыта профессиональной деятельности)
34	МиА/МиА	27.04.04	ПЗ-199	производственная практика (Производственная практика по получению профессиональных умений и опыта профессиональной деятельности)
35	ОиТСП/ОиТСП	15.03.01	ПЗ-140	учебная практика (Учебная практика)
36	ОиТСП/ОиТСП	15.03.01	ПЗ-440	производственная практика (Производственная практика)
37	ОиТСП/ОиТСП	15.04.01	ПЗ-346	преддипломная практика (Преддипломная)
38	ПТЭ/ПТЭ	13.03.01	ПЗ-179	учебная практика (Учебная практика)
39	ПТЭ/ПТЭ	13.03.01	ПЗ-180	учебная практика (Учебная практика)
40	ПТЭ/ПТЭ	13.03.01	ПЗ-479	производственная практика (Производственная практика)
41	ПТЭ/ПТЭ	13.03.01	ПЗ-579	преддипломная практика (Преддипломная практика)
42	ПТЭ/ПТЭ	13.04.01	ПЗ-189	учебная практика (Учебная практика)
43	ПТЭ/ПТЭ	13.04.01	ПЗ-289	производственная практика (Производственная практика)
44	ПТЭ/ПТЭ	13.04.01	ПЗ-389	преддипломная практика (Преддипломная практика)

3. Оценка качества подготовки выпускников (С) по кафедрам

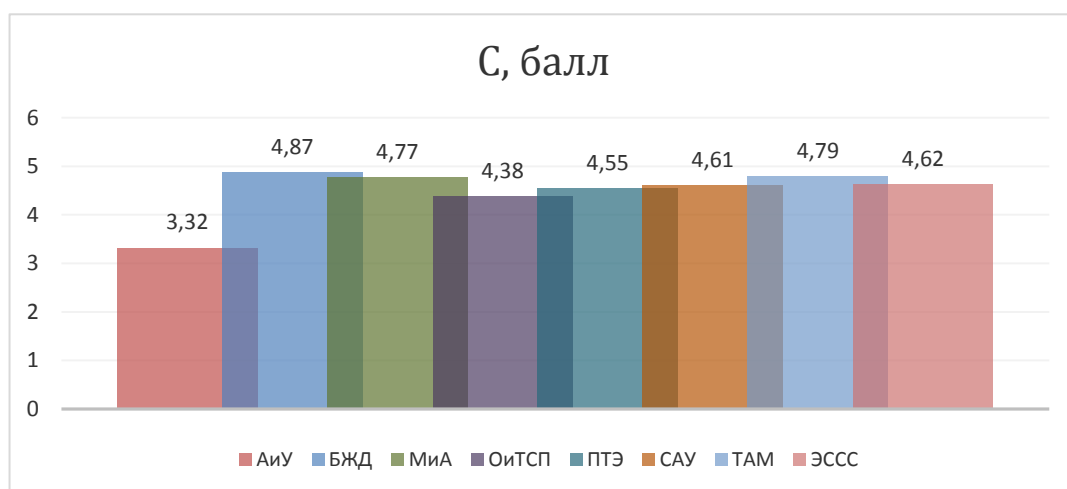

4. Оценка качества (С) по курсам обучения

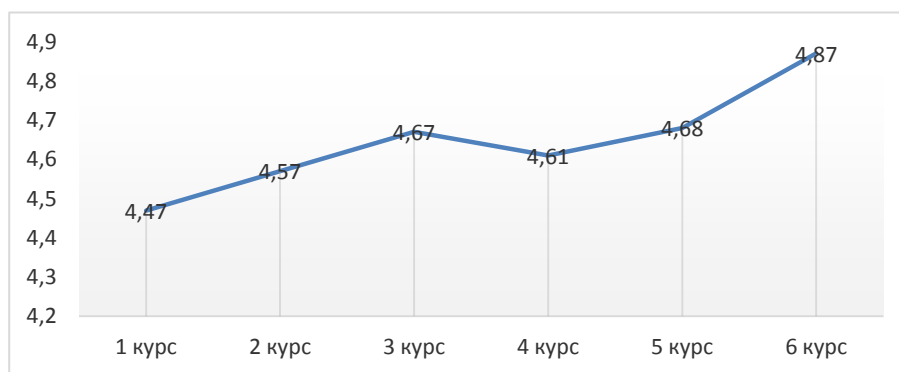

3.2.31. Политехнический институт: Факультет Заочный 2019–2020 учебный год

1. Средняя оценка качества С = 4.71
2. Участие кафедр в мониторинге

№ п/п	Кафедра	Спец-ть	Группа	Вид практики
1	МиА/МиА	27.04.04	ПЗ-199	учебная практика (Учебная практика по получению первичных профессиональных умений и навыков)
2	МиА/МиА	27.04.04	ПЗ-199	производственная практика (Производственная практика по получению профессиональных умений и опыта профессиональной деятельности)
3	МиА/МиА	27.04.04	ПЗ-201	производственная практика (Производственная практика (НИР))
4	МиА/МиА	27.04.04	ПЗ-202	производственная практика (Производственная практика (НИР))
5	МиА/МиА	27.04.04	ПЗ-299	производственная практика (Производственная практика (НИР))
6	ПТЭ/ПТЭ	13.03.01	ПЗ-179	учебная практика (Учебная практика, ознакомительная практика)
7	ПТЭ/ПТЭ	13.03.01	ПЗ-479	производственная практика (Производственная практика)
8	ПТЭ/ПТЭ	13.03.01	ПЗ-480	производственная практика (Производственная практика)
9	ПТЭ/ПТЭ	13.03.01	ПЗ-579	преддипломная практика (Преддипломная практика)
10	ПТЭ/ПТЭ	13.04.01	ПЗ-189	производственная практика (Производственная практика, научно-исследовательская работа)
11	ПТЭ/ПТЭ	13.04.01	ПЗ-189	производственная практика (Производственная практика, научно-исследовательская работа)

№ п/п	Кафедра	Спец-ть	Группа	Вид практики
12	ПТЭ/ПТЭ	13.04.01	ПЗ-189	учебная практика (Учебная практика, практика по получению первичных навыков научно-исследовательской работы)
13	ПТЭ/ПТЭ	13.04.01	ПЗ-284	производственная практика (Производственная практика)
14	ПТЭ/ПТЭ	13.04.01	ПЗ-284	преддипломная практика (Преддипломная практика)
15	ПТЭ/ПТЭ	13.04.01	ПЗ-289	производственная практика (Производственная практика)
16	ПТЭ/ПТЭ	13.04.01	ПЗ-389	преддипломная практика (Преддипломная практика)
17	САУ/САУ	09.03.01	ПЗ-195	учебная практика (Учебная практика, ознакомительная практика)
18	САУ/САУ	09.03.01	ПЗ-197	учебная практика (Учебная практика, ознакомительная практика)
19	САУ/САУ	09.03.01	ПЗ-597	преддипломная практика (Преддипломная практика)
20	ТАМ/ТАМ	15.03.01	ПЗ-554	преддипломная практика (Преддипломная практика)
21	ТАМ/ТАМ	15.03.05	ПЗ-151	учебная практика (Учебная практика)
22	ТАМ/ТАМ	15.03.05	ПЗ-152	учебная практика (Учебная практика)
23	ТАМ/ТАМ	15.03.05	ПЗ-451	производственная практика (Производственная практика)
24	ТАМ/ТАМ	15.03.05	ПЗ-452	производственная практика (Производственная практика)
25	ТАМ/ТАМ	15.03.05	ПЗ-551	преддипломная практика (Преддипломная практика)
26	ТАМ/ТАМ	15.03.05	ПЗ-552	преддипломная практика (Преддипломная практика)
27	ТАМ/ТАМ	15.04.01	ПЗ-362	преддипломная практика (Преддипломная практика)
28	ЭССС/ЭССС	13.03.02	ПЗ-571	преддипломная практика (Преддипломная практика)
29	ЭССС/ЭССС	13.03.02	ПЗ-572	преддипломная практика (Преддипломная практика)
30	ЭССС/ЭССС	13.03.02	ПЗ-573	преддипломная практика (Преддипломная практика)

3. Оценка качества подготовки выпускников (С) по кафедрам

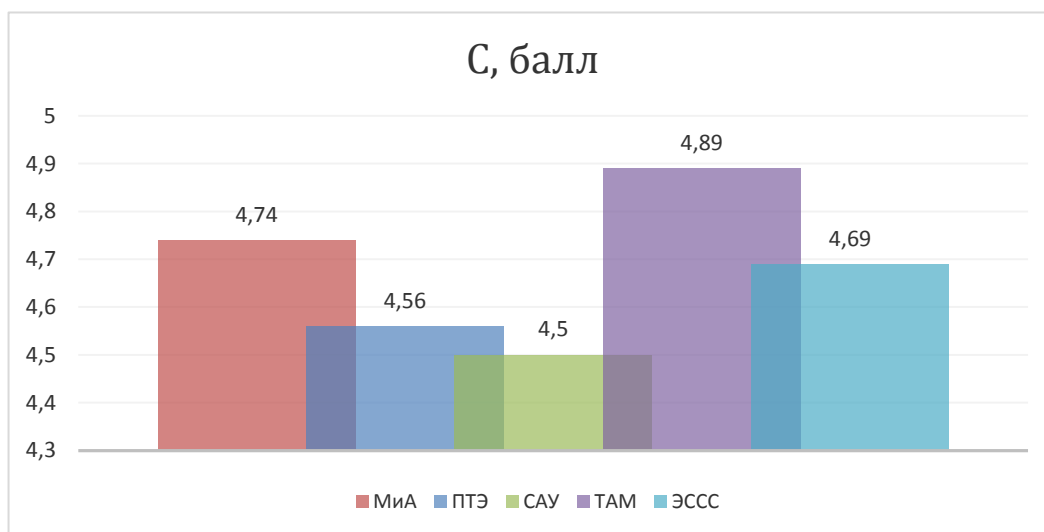

4. Оценка качества (С) по курсам обучения

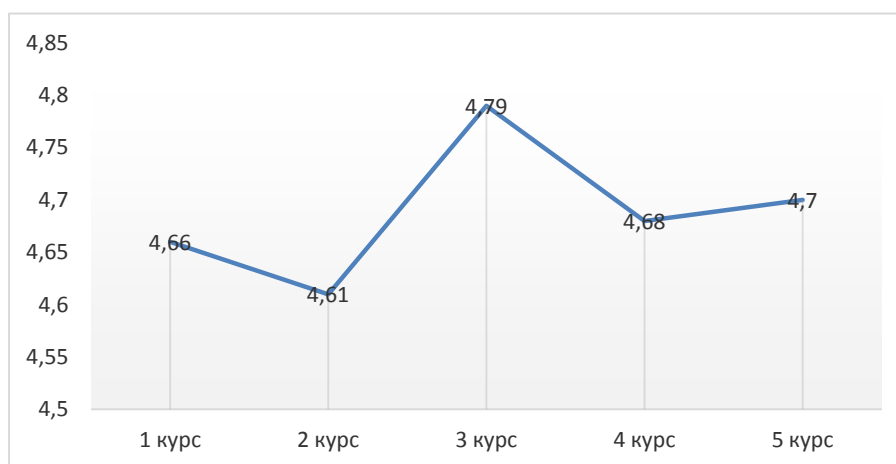

3.2.32. Политехнический институт: Факультет Машиностроения 2018–2019 учебный год

1. Средняя оценка качества С = 4.62
2. Участие кафедр в мониторинге

№ п/п	Кафедра	Спец-ть	Группа	Вид практики
1	БЖД/БЖД	20.03.01	П-459	преддипломная практика (Преддипломная практика)
2	БЖД/БЖД	20.04.01	П-167	производственная практика (Производственная (ознакомительная) практика)
3	БЖД/БЖД	20.04.01	П-167	производственная практика (Производственная практика)
4	БЖД/БЖД	20.04.01	П-267	преддипломная практика (Преддипломная практика)

№ п/п	Кафедра	Спец-ть	Группа	Вид практики
5	БЖД/БЖД	20.05.01	П-158	учебная практика (Учебная практика)
6	БЖД/БЖД	20.05.01	П-258	производственная практика (Производственная практика)
7	БЖД/БЖД	20.05.01	П-358	производственная практика (Производственная практика)
8	БЖД/БЖД	20.05.01	П-558	преддипломная практика (Производственная (преддипломная) практика)
9	ГиГПС/ГиГПС	15.03.02	П-157	учебная практика (Учебная практика)
10	ГиГПС/ГиГПС	15.04.02	П-266	педагогическая практика (Педагогическая практика)
11	МиА/МиА	15.03.04	П-155	учебная практика (Учебная (ознакомительная) практика)
12	МиА/МиА	15.03.04	П-255	производственная практика (Научно-исследовательская работа)
13	МиА/МиА	15.03.04	П-355	производственная практика (Производственная практика)
14	МиА/МиА	15.03.04	П-463	преддипломная практика (Преддипломная практика)
15	МиА/МиА	15.03.06	П-156	учебная практика (Учебная (ознакомительная) практика)
16	МиА/МиА	15.03.06	П-256	производственная практика (Производственная практика по получению рабочей профессии)
17	МиА/МиА	15.03.06	П-356	производственная практика (Производственная практика по получению рабочей профессии)
18	МиА/МиА	15.03.06	П-356	производственная практика (Производственная практика)
19	МиА/МиА	15.03.06	П-456	преддипломная практика (Преддипломная практика)
20	МиА/МиА	15.04.04	П-263	производственная практика (Производственная (научно-исследовательская работа))
21	МиА/МиА	15.04.04	П-263	преддипломная практика (Преддипломная практика)
22	МиА/МиА	15.04.06	П-164	учебная практика (Учебная (ознакомительная) практика)
23	МиА/МиА	15.04.06	П-165	учебная практика (Учебная (ознакомительная) практика)
24	МиА/МиА	15.04.06	П-168	учебная практика (Учебная (ознакомительная) практика)
25	МиА/МиА	15.04.06	П-164	производственная практика (Производственная практика)
26	МиА/МиА	15.04.06	П-165	производственная практика (Производственная практика)
27	МиА/МиА	15.04.06	П-168	производственная практика (Производственная практика)

№ п/п	Кафедра	Спец-ть	Группа	Вид практики
28	МиА/МиА	15.04.06	П-264	производственная практика (Производственная (научно-исследовательская работа))
29	МиА/МиА	15.04.06	П-265	производственная практика (Производственная практика)
30	МиА/МиА	15.04.06	П-264	преддипломная практика (Преддипломная практика)
31	МиА/МиА	15.04.06	П-265	преддипломная практика (Преддипломная практика)
32	МиА/МиА	27.04.04	П-163	учебная практика (Учебная (ознакомительная) практика)
33	МиА/МиА	27.04.04	П-169	учебная практика (Учебная практика по получению первичных профессиональных умений и навыков)
34	МиА/МиА	27.04.04	П-163	производственная практика (Производственная практика)
35	МиА/МиА	27.04.04	П-169	производственная практика (Производственная практика по получению профессиональных умений и опыта профессиональной деятельности)
36	МиА/МиА	27.04.04	П-263	производственная практика (Производственная (научно-исследовательская работа))
37	ТАМ/ТАМ	15.03.01	П-454	преддипломная практика (Преддипломная практика)
38	ТАМ/ТАМ	15.03.05	П-251	производственная практика (Производственная практика)
39	ТАМ/ТАМ	15.03.05	П-252	производственная практика (Производственная практика)
40	ТАМ/ТАМ	15.03.05	П-451	преддипломная практика (Преддипломная практика)
41	ТАМ/ТАМ	15.03.05	П-452	преддипломная практика (Преддипломная практика)
42	ТАМ/ТАМ	15.03.05	П-453	преддипломная практика (Преддипломная практика)
43	ТАМ/ТАМ	15.04.01	П-262	преддипломная практика (Преддипломная практика)
44	ТАМ/ТАМ	15.04.05	П-261	преддипломная практика (Преддипломная практика)

3. Оценка качества подготовки выпускников (С) по кафедрам

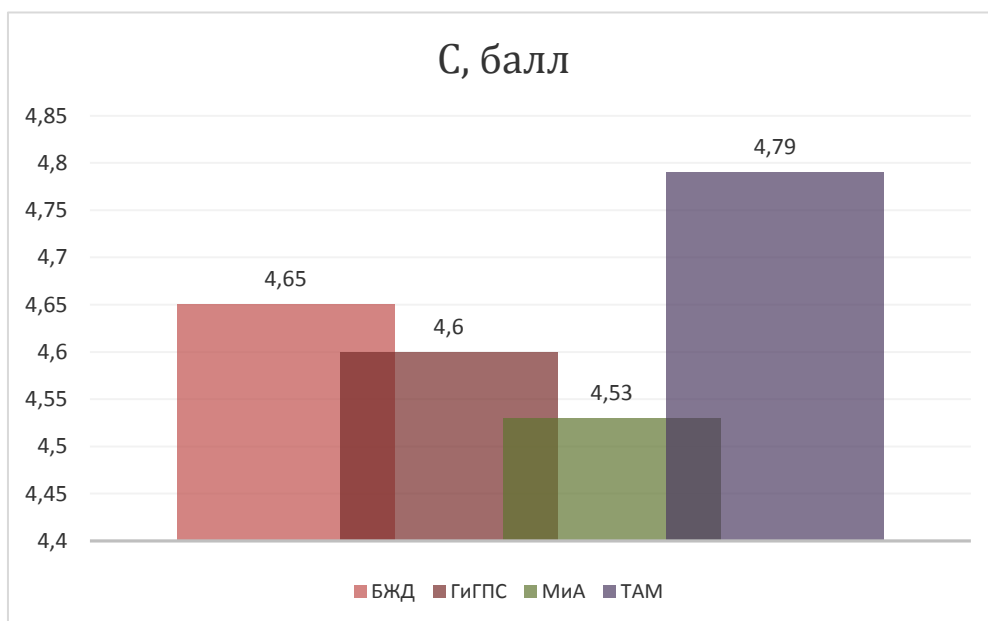

4. Оценка качества (С) по курсам обучения

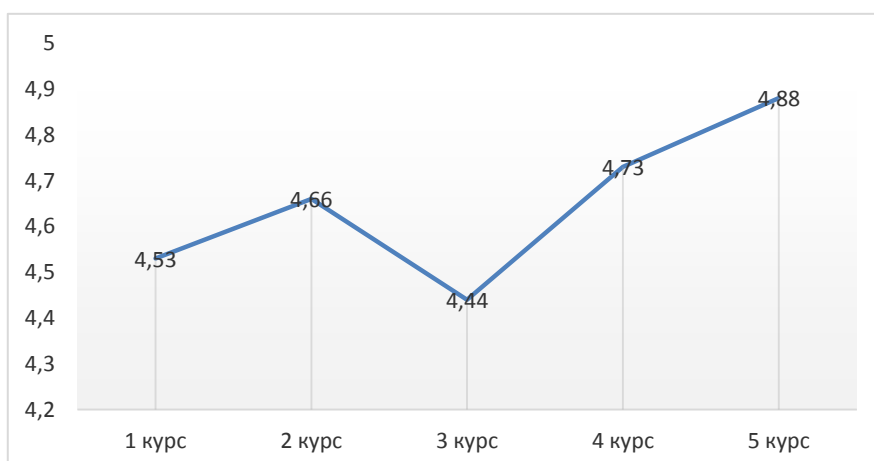

3.2.33. Политехнический институт: Факультет Машиностроения 2019–2020 учебный год

1. Средняя оценка качества С = 4.77
2. Участие кафедр в мониторинге

№ п/п	Кафедра	Спец-ть	Группа	Вид практики
1	БЖД/БЖД	20.03.01	П-459	преддипломная практика (Преддипломная практика)
2	БЖД/БЖД	20.04.01	П-167	производственная практика (Производственная (ознакомительная) практика)
3	БЖД/БЖД	20.04.01	П-167	производственная практика (Производственная практика)

№ п/п	Кафедра	Спец-ть	Группа	Вид практики
4	БЖД/БЖД	20.04.01	П-267	преддипломная практика (Преддипломная практика)
5	БЖД/БЖД	20.05.01	П-158	учебная практика (Учебная практика, практика по получению первичных профессиональных умений и навыков)
6	БЖД/БЖД	20.05.01	П-258	производственная практика (Производственная практика)
7	БЖД/БЖД	20.05.01	П-358	производственная практика (Производственная практика)
8	БЖД/БЖД	20.05.01	П-558	преддипломная практика (Преддипломная практика)
9	МиА/МиА	15.03.04	П-155	учебная практика (Учебная практика, практика по получению первичных профессиональных умений и навыков)
10	МиА/МиА	15.03.04	П-255	производственная практика (Научно-исследовательская работа)
11	МиА/МиА	15.03.04	П-355	производственная практика (Производственная практика)
12	МиА/МиА	15.03.04	П-455	преддипломная практика (Преддипломная практика)
13	МиА/МиА	15.03.06	П-153	учебная практика (Учебная практика, практика по получению первичных профессиональных умений и навыков)
14	МиА/МиА	15.03.06	П-154	учебная практика (Учебная практика, практика по получению первичных профессиональных умений и навыков)
15	МиА/МиА	15.03.06	П-156	учебная практика (Учебная практика, практика по получению первичных профессиональных умений и навыков)
16	МиА/МиА	15.03.06	П-256	производственная практика (Производственная практика по получению рабочей профессии)
17	МиА/МиА	15.03.06	П-356	производственная практика (Производственная практика по получению рабочей профессии)
18	МиА/МиА	15.03.06	П-356	производственная практика (Производственная практика)
19	МиА/МиА	15.03.06	П-456	преддипломная практика (Преддипломная практика)
20	МиА/МиА	15.04.06	П-164	учебная практика (Учебная (ознакомительная) практика)
21	МиА/МиА	15.04.06	П-165	учебная практика (Учебная (ознакомительная) практика)
22	МиА/МиА	15.04.06	П-168	учебная практика (Учебная (ознакомительная) практика)
23	МиА/МиА	15.04.06	П-164	производственная практика (Производственная практика)
24	МиА/МиА	15.04.06	П-165	производственная практика (Производственная практика)

№ п/п	Кафедра	Спец-ть	Группа	Вид практики
25	МиА/МиА	15.04.06	П-168	производственная практика (Производственная практика)
26	МиА/МиА	15.04.06	П-264	производственная практика (Производственная (научно-исследовательская работа))
27	МиА/МиА	15.04.06	П-265	производственная практика (Производственная практика)
28	МиА/МиА	15.04.06	П-268	производственная практика (Производственная (научно-исследовательская работа) практика)
29	МиА/МиА	15.04.06	П-264	преддипломная практика (Преддипломная практика)
30	МиА/МиА	15.04.06	П-265	преддипломная практика (Преддипломная практика)
31	МиА/МиА	15.04.06	П-268	преддипломная практика (Преддипломная практика)
32	МиА/МиА	27.04.04	П-263	производственная практика (Производственная (научно-исследовательская работа))
33	МиА/МиА	27.04.04	П-269	производственная практика (Производственная практика (НИР))
34	МиА/МиА	27.04.04	П-263	преддипломная практика (Преддипломная практика)
35	МиА/МиА	27.04.04	П-269	преддипломная практика (Преддипломная практика для выполнения выпускной квалификационной работы)
36	ТАМ/ТАМ	15.03.05	П-251	производственная практика (Производственная практика)
37	ТАМ/ТАМ	15.03.05	П-252	производственная практика (Производственная практика)
38	ТАМ/ТАМ	15.03.05	П-451	преддипломная практика (Преддипломная практика)
39	ТАМ/ТАМ	15.03.05	П-452	преддипломная практика (Преддипломная практика)
40	ТАМ/ТАМ	15.03.05	П-453	преддипломная практика (Преддипломная практика)
41	ТАМ/ТАМ	15.04.05	П-261	преддипломная практика (Преддипломная практика)

3. Оценка качества подготовки выпускников (С) по кафедрам

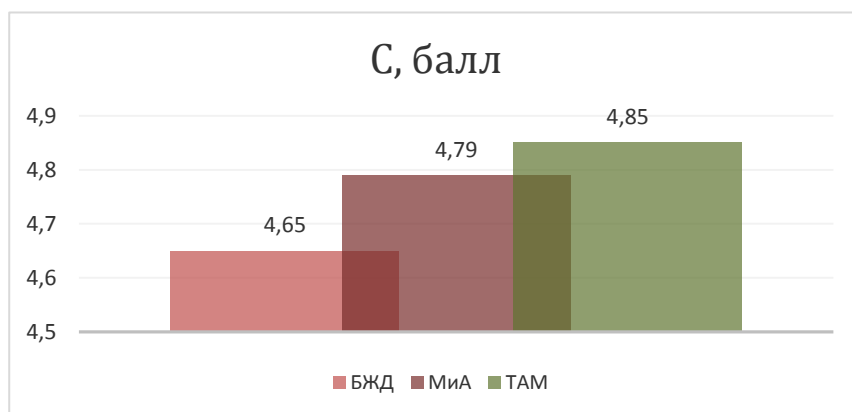

4. Оценка качества (С) по курсам обучения

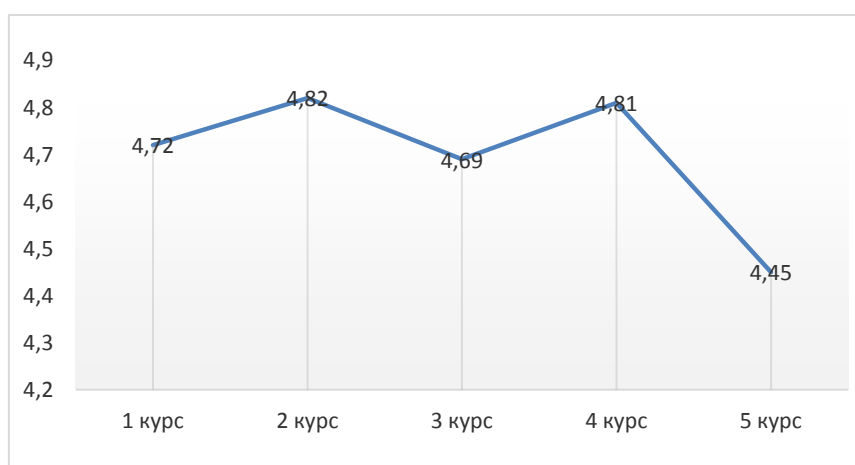

3.2.34. Политехнический институт: Факультет Материаловедение и металлургические технологии 2018–2019 учебный год

1. Средняя оценка качества С = 4.46
2. Участие кафедр в мониторинге

№ п/п	Кафедра	Спец-ть	Группа	Вид практики
1	МиМТ/ОМД	22.03.02	П-237	производственная практика (Производственная практика)
2	МиМТ/ОМД	22.03.02	П-238	производственная практика (Производственная практика)
3	ЛП/ЛП	22.03.02	П-437	преддипломная практика (Преддипломная практика)
4	ОМД/ОМД	15.03.02	П-139	учебная практика (Учебная практика)
5	ОМД/ОМД	15.03.02	П-239	производственная практика (Производственная практика)
6	ОиТСП/ОиТСП	15.03.01	П-140	учебная практика (Учебная практика)

№ п/п	Кафедра	Спец-ть	Группа	Вид практики
7	ОиТСП/ОиТСП	15.03.01	П-240	производственная практика (Производственная практика)
8	ОиТСП/ОиТСП	15.03.01	П-440	преддипломная практика (Преддипломная практика)
9	ОиТСП/ОиТСП	15.04.01	П-146	производственная практика (Производственная практика)
10	ОиТСП/ОиТСП	15.04.01	П-146	учебная практика (Учебная практика)
11	ОиТСП/ОиТСП	15.04.01	П-246	преддипломная практика (Преддипломная практика)
12	ОиТСП/ОиТСП	15.06.01	П-3303	производственная практика (Производственная (педагогическая) практика)
13	ОиТСП/ОиТСП	15.06.01	П-3303	производственная практика (Производственная (по получению профессиональных умений и опыта профессиональной деятельности) практика)

3. Оценка качества подготовки выпускников (С) по кафедрам

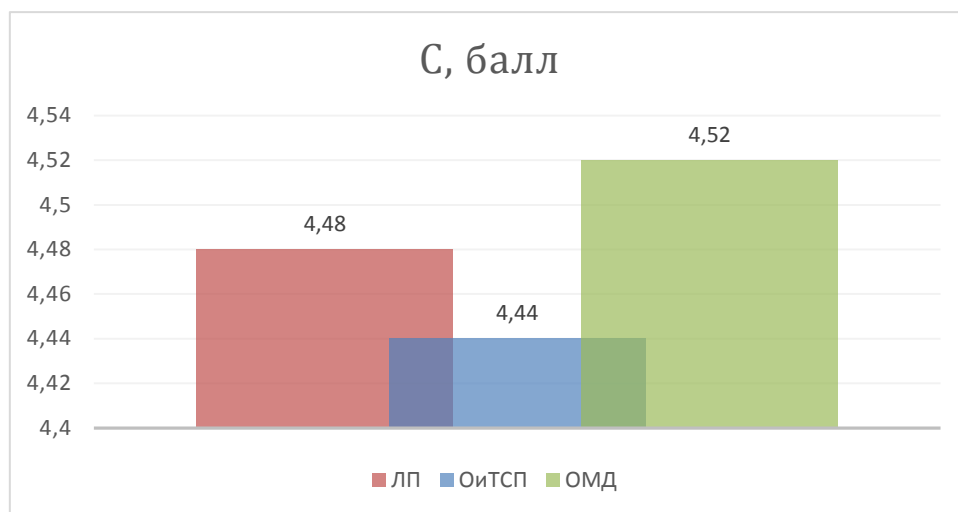

4. Оценка качества (С) по курсам обучения

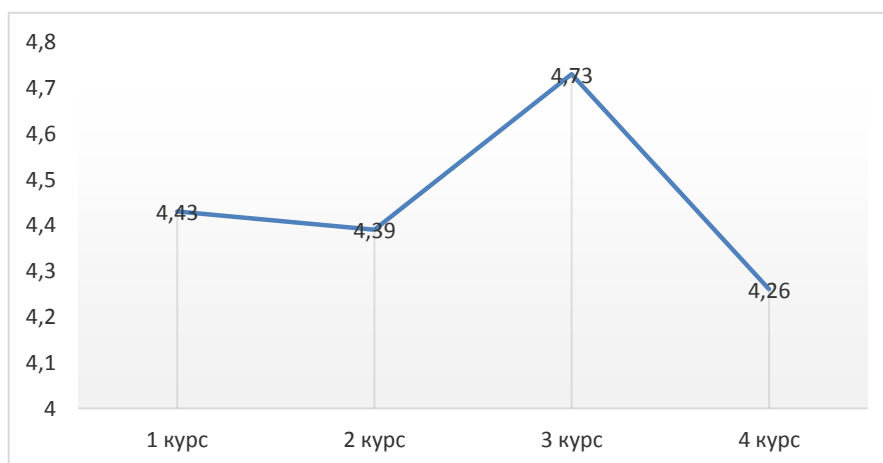

3.2.35. Политехнический институт: Факультет Энергетический 2018–2019 учебный год

1. Средняя оценка качества $C = 4.56$
2. Участие кафедр в мониторинге

№ п/п	Кафедра	Спец-ть	Группа	Вид практики
1	АЭП/АЭП	13.04.02	П-186	учебная практика (Учебная практика)
2	ПТЭ/ПТЭ	13.03.01	П-179	учебная практика (Учебная практика)
3	ПТЭ/ПТЭ	13.03.01	П-180	учебная практика (Учебная практика)
4	ПТЭ/ПТЭ	13.03.01	П-279	производственная практика (Производственная практика)
5	ПТЭ/ПТЭ	13.03.01	П-280	производственная практика (Производственная практика)
6	ПТЭ/ПТЭ	13.03.01	П-380	производственная практика (Производственная практика)
7	ПТЭ/ПТЭ	13.03.01	П-479	преддипломная практика (Преддипломная практика)
8	ПТЭ/ПТЭ	13.03.01	П-480	преддипломная практика (Преддипломная практика)
9	ПТЭ/ПТЭ	13.04.01	П-184	учебная практика (Учебная практика)
10	ПТЭ/ПТЭ	13.04.01	П-189	производственная практика (Производственная практика)
11	ПТЭ/ПТЭ	13.04.01	П-189	учебная практика (Учебная практика)
12	ПТЭ/ПТЭ	13.04.01	П-289	преддипломная практика (Преддипломная практика)
13	ПТЭ/ПТЭ	13.06.01	П-3502	производственная практика (Производственная (педагогическая) практика)
14	ЭССС/ЭССС	13.03.02	П-471	преддипломная практика (Преддипломная практика)
15	ЭССС/ЭССС	13.03.02	П-472	преддипломная практика (Преддипломная практика)
16	ЭССС/ЭССС	13.03.02	П-475	преддипломная практика (Преддипломная практика)
17	ЭССС/ЭССС	13.03.02	П-478	преддипломная практика (Преддипломная практика)
18	ЭССС/ЭССС	13.04.02	П-182	производственная практика (Производственная практика)
19	ЭССС/ЭССС	13.04.02	П-182	учебная практика (Учебная практика)
20	ЭССС/ЭССС	13.04.02	П-188	производственная практика (Производственная практика)
21	ЭССС/ЭССС	13.04.02	П-188	учебная практика (Учебная практика)
22	ЭССС/ЭССС	13.04.02	П-281	преддипломная практика (Преддипломная практика)

№ п/п	Кафедра	Спец-ть	Группа	Вид практики
23	ЭССС/ЭССС	13.04.02	П-285	преддипломная практика (Преддипломная практика)
24	ЭССС/ЭССС	13.04.02	П-288	преддипломная практика (Преддипломная практика)

3. Оценка качества подготовки выпускников (С) по кафедрам

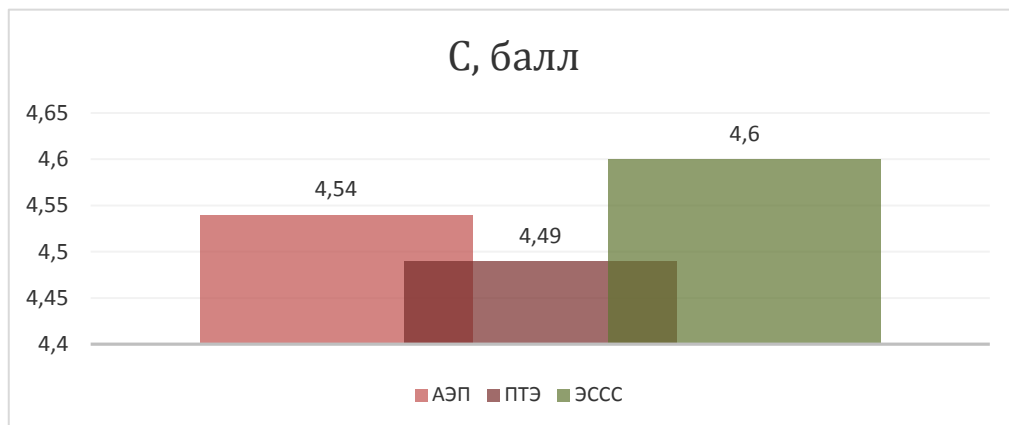

4. Оценка качества (С) по курсам обучения

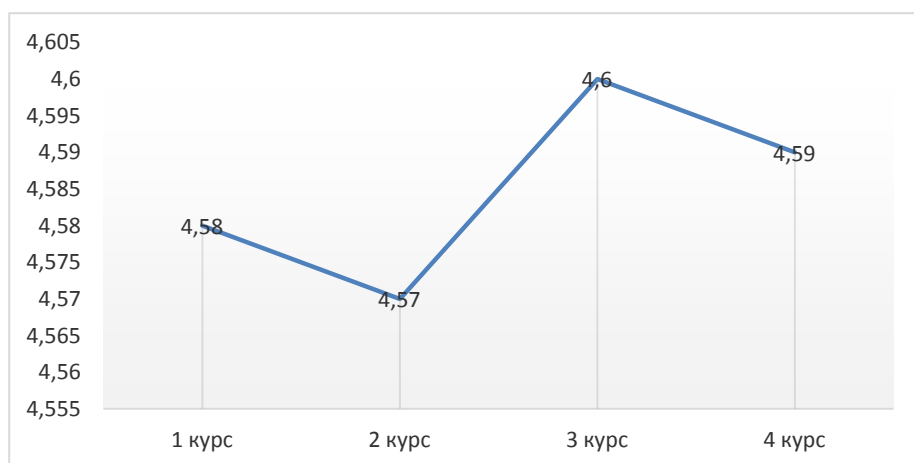

3.2.36 Политехнический институт: Факультет Энергетический 2019–2020 учебный год

1. Средняя оценка качества $C = 4.7$
2. Участие кафедр в мониторинге

№ п/п	Кафедра	Спец-ть	Группа	Вид практики
1	ПТЭ/ПТЭ	13.03.01	П-179	учебная практика (Учебная практика, ознакомительная практика)
2	ПТЭ/ПТЭ	13.03.01	П-180	учебная практика (Учебная практика, ознакомительная практика)

№ п/п	Кафедра	Спец-ть	Группа	Вид практики
3	ПТЭ/ПТЭ	13.03.01	П-279	производственная практика (Производственная практика)
4	ПТЭ/ПТЭ	13.03.01	П-280	производственная практика (Производственная практика)
5	ПТЭ/ПТЭ	13.03.01	П-380	производственная практика (Производственная практика)
6	ПТЭ/ПТЭ	13.03.01	П-479	преддипломная практика (Преддипломная практика)
7	ПТЭ/ПТЭ	13.03.01	П-480	преддипломная практика (Преддипломная практика)
8	ПТЭ/ПТЭ	13.04.01	П-189	производственная практика (Производственная практика, научно-исследовательская работа)
9	ПТЭ/ПТЭ	13.04.01	П-189	производственная практика (Производственная практика, научно-исследовательская работа)
10	ПТЭ/ПТЭ	13.04.01	П-189	учебная практика (Учебная практика, практика по получению первичных навыков научно-исследовательской работы)
11	ПТЭ/ПТЭ	13.04.01	П-289	преддипломная практика (Преддипломная практика)
12	ПТЭ/ПТЭ	13.06.01	П-3502	производственная практика (Производственная (педагогическая) практика)
13	ПТЭ/ПТЭ	13.06.01	П-3502	производственная практика (Производственная (по получению профессиональных умений и опыта профессиональной деятельности) практика)
14	ЭССС/ЭССС	13.03.02	П-171	учебная практика (Учебная практика, ознакомительная практика)
15	ЭССС/ЭССС	13.03.02	П-173	учебная практика (Учебная практика, ознакомительная практика)
16	ЭССС/ЭССС	13.03.02	П-471	преддипломная практика (Преддипломная практика)
17	ЭССС/ЭССС	13.03.02	П-472	преддипломная практика (Преддипломная практика)
18	ЭССС/ЭССС	13.04.02	П-181	производственная практика (Производственная практика, научно-исследовательская работа)
19	ЭССС/ЭССС	13.04.02	П-181	производственная практика (Производственная практика, научно-исследовательская работа: проектное обучение)
20	ЭССС/ЭССС	13.04.02	П-185	производственная практика (Производственная практика, научно-исследовательская работа)
21	ЭССС/ЭССС	13.04.02	П-181	производственная практика (Производственная практика, научно-исследовательская работа)

№ п/п	Кафедра	Спец-ть	Группа	Вид практики
22	ЭССС/ЭССС	13.04.02	П-181	производственная практика (Производственная практика, научно-исследовательская работа: проектное обучение)
23	ЭССС/ЭССС	13.04.02	П-181	учебная практика (Учебная практика, ознакомительная практика)
24	ЭССС/ЭССС	13.04.02	П-181	учебная практика (Учебная практика, ознакомительная практика: проектное обучение)
25	ЭССС/ЭССС	13.04.02	П-185	производственная практика (Производственная практика, научно-исследовательская работа)
26	ЭССС/ЭССС	13.04.02	П-185	учебная практика (Учебная практика, ознакомительная практика)
27	ЭССС/ЭССС	13.04.02	П-282	преддипломная практика (Преддипломная практика)
28	ЭССС/ЭССС	13.04.02	П-288	преддипломная практика (Преддипломная практика)
29	ЭССС/ЭССС	13.06.01	П-3503	производственная практика (Производственная (педагогическая) практика)

3. Оценка качества подготовки выпускников (С) по кафедрам

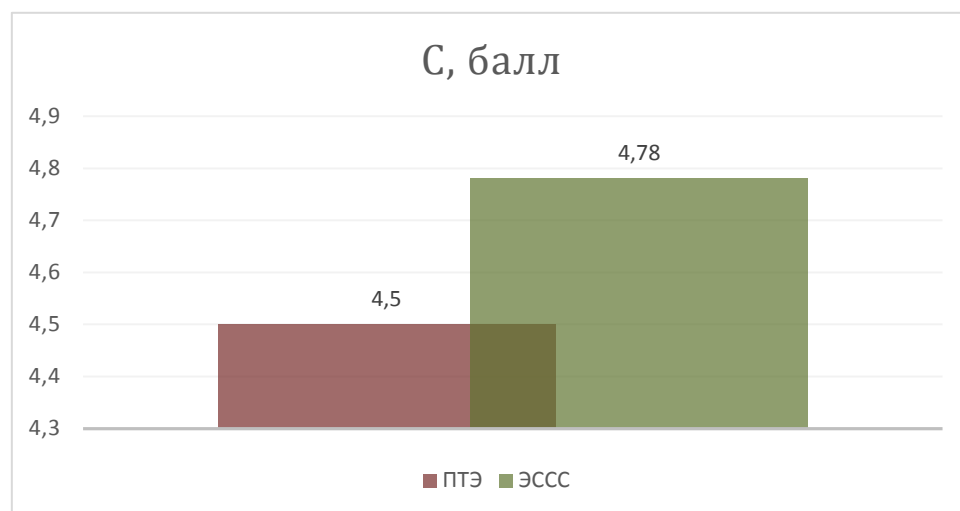

4. Оценка качества (С) по курсам обучения

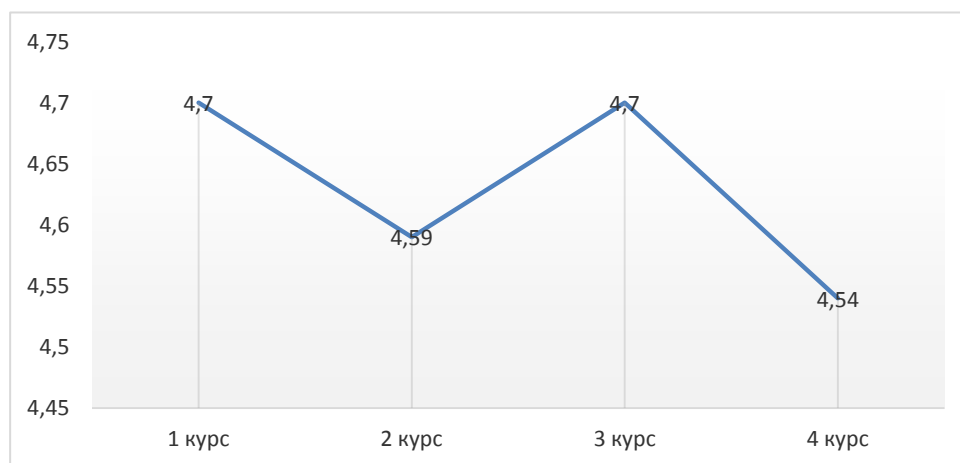

3.2.37. Юридический институт 2018–2019 учебный год

1. Средняя оценка качества $C = 5$
2. Участие кафедр в мониторинге

№ п/п	Кафедра	Спец-ть	Группа	Вид практики
1	ГПиГС/ГПиГС	40.03.01	Ю-130	учебная практика (Учебная практика)
2	ГПиГС/ГПиГС	40.03.01	Ю-330	производственная практика (Производственная практика)
3	ПДиНБ/ПДиНБ	40.04.01	Ю-309	преддипломная практика (Преддипломная практика)
4	ПДиНБ/ПДиНБ	40.05.01	Ю-201	учебная практика (Учебная практика)
5	ПДиНБ/ПДиНБ	40.05.02	Ю-204	учебная практика (Учебная практика)
6	ПДиНБ/ПДиНБ	40.05.02	Ю-205	учебная практика (Учебная практика)
7	ПДиНБ/ПДиНБ	40.05.02	Ю-404	производственная практика (Производственная практика)
8	ПДиНБ/ПДиНБ	40.05.02	Ю-504	производственная практика (Производственная практика)
9	ПДиНБ/ПДиНБ	40.05.02	Ю-604	преддипломная практика (Преддипломная практика)
10	ПКЭП/ПКЭП	40.04.01	Ю-344	преддипломная практика (Преддипломная практика)
11	ПКЭП/ПКЭП	40.04.01	Ю-345	преддипломная практика (Преддипломная практика)
12	ТСПиП/ТСПиП	40.03.01	Ю-150	учебная практика (Учебная практика)
13	ТСПиП/ТСПиП	40.03.01	Ю-350	производственная практика (Производственная практика)

№ п/п	Кафедра	Спец-ть	Группа	Вид практики
14	ТСПиП/ТСПиП	40.03.01	Ю-433	преддипломная практика (Преддипломная практика)
15	УПКСЭ/УПКСЭ	40.03.01	Ю-370	производственная практика (Производственная практика)
16	УПКСЭ/УПКСЭ	40.03.01	Ю-436	преддипломная практика (Преддипломная практика)
17	УПКСЭ/УПКСЭ	40.03.01	Ю-437	преддипломная практика (Преддипломная практика)
18	УПКСЭ/УПКСЭ	40.03.01	Ю-471	преддипломная практика (Преддипломная практика)
19	УПКСЭ/УПКСЭ	40.03.01	Ю-474	производственная практика (Производственная практика)
20	УПКСЭ/УПКСЭ	40.03.01	Ю-523	преддипломная практика (Производственная (преддипломная) практика)
21	УПКСЭ/УПКСЭ	40.03.01	Ю-523	производственная практика (Производственная практика)
22	УПКСЭ/УПКСЭ	40.04.01	Ю-175	учебная практика (Учебная практика)
23	УПКСЭ/УПКСЭ	40.04.01	Ю-275	производственная практика (Производственная практика)
24	УПКСЭ/УПКСЭ	40.04.01	Ю-375	преддипломная практика (Преддипломная практика)
25	УПКСЭ/УПКСЭ	40.05.03	Ю-180	учебная практика (Учебная практика)
26	УПКСЭ/УПКСЭ	40.05.03	Ю-280	производственная практика (Производственная практика)
27	УПКСЭ/УПКСЭ	40.05.03	Ю-435	производственная практика (Производственная практика)
28	УПКСЭ/УПКСЭ	40.05.03	Ю-438	производственная практика (Производственная практика)
29	УПКСЭ/УПКСЭ	40.06.01	Ю-2204	производственная практика (Производственная (педагогическая) практика)
30	УПКСЭ/УПКСЭ	40.06.01	Ю-2206	производственная практика (Производственная (педагогическая) практика)
31	УПКСЭ/УПКСЭ	40.06.01	Ю-3225	производственная практика (Производственная (по получению профессиональных умений и опыта профессиональной деятельности) практика)
32	УУИПК/УУИПК	40.03.01	Ю-360	производственная практика (Производственная практика)
33	УУИПК/УУИПК	40.03.01	Ю-361	производственная практика (Производственная практика)
34	УУИПК/УУИПК	40.03.01	Ю-363	производственная практика (Производственная практика)

№ п/п	Кафедра	Спец-ть	Группа	Вид практики
35	УУИПК/УУИПК	40.03.01	Ю-434	преддипломная практика (Преддипломная практика)
36	УУИПК/УУИПК	40.03.01	Ю-454	производственная практика (Производственная практика)
37	УУИПК/УУИПК	40.03.01	Ю-473	преддипломная практика (Преддипломная практика)
38	УУИПК/УУИПК	40.03.01	Ю-541	преддипломная практика (Производственная (преддипломная) практика)
39	УУИПК/УУИПК	40.03.01	Ю-541	производственная практика (Производственная практика)

3. Оценка качества подготовки выпускников (С) по кафедрам

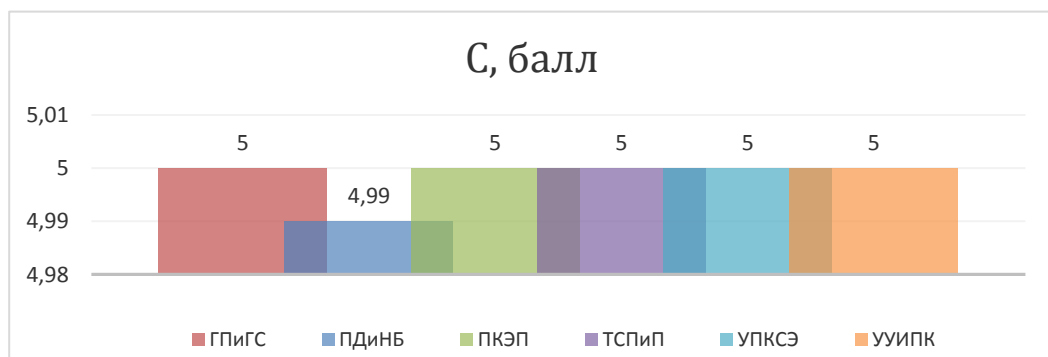

4. Оценка качества (С) по курсам обучения

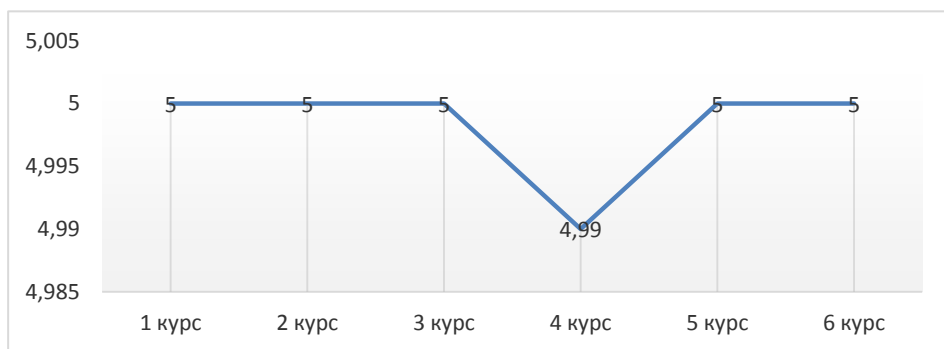

3.2.38. Юридический институт 2019–2020 учебный год

1. Средняя оценка качества С = 4.99
2. Участие кафедр в мониторинге

№ п/п	Кафедра	Спец-ть	Группа	Вид практики
1	ГПиГС/ГПиГС	40.03.01	Ю-130	учебная практика (Учебная практика)
2	ГПиГС/ГПиГС	40.03.01	Ю-330	производственная практика (Производственная практика)
3	ГПиГС/ГПиГС	40.03.01	Ю-430	преддипломная практика (Преддипломная практика)
4	ГПиГС/ГПиГС	40.03.01	Ю-433	производственная практика (Производственная практика)
5	ГПиГС/ГПиГС	40.04.01	Ю-335	преддипломная практика (Производственная (преддипломная) практика)
6	ПДиНБ/ПДиНБ	40.05.01	Ю-201	учебная практика (Учебная практика, практика по получению первичных профессиональных умений и навыков)
7	ПДиНБ/ПДиНБ	40.05.01	Ю-215	производственная практика (Производственная практика)
8	ПДиНБ/ПДиНБ	40.05.01	Ю-414	производственная практика (Производственная практика)
9	ПДиНБ/ПДиНБ	40.05.01	Ю-415	производственная практика (Производственная практика)
10	ПДиНБ/ПДиНБ	40.05.02	Ю-116	учебная практика (Учебная практика, практика по получению первичных профессиональных умений и навыков)
11	ПДиНБ/ПДиНБ	40.05.02	Ю-204	учебная практика (Учебная практика, практика по получению первичных профессиональных умений и навыков)
12	ПДиНБ/ПДиНБ	40.05.02	Ю-205	учебная практика (Учебная практика, практика по получению первичных профессиональных умений и навыков)
13	ПДиНБ/ПДиНБ	40.05.02	Ю-216	производственная практика (Производственная практика)
14	ПДиНБ/ПДиНБ	40.05.02	Ю-404	производственная практика (Производственная практика)
15	ПДиНБ/ПДиНБ	40.05.02	Ю-405	производственная практика (Производственная практика)
16	ПДиНБ/ПДиНБ	40.05.02	Ю-416	производственная практика (Производственная практика)
17	ПДиНБ/ПДиНБ	40.05.02	Ю-417	производственная практика (Производственная практика)
18	ПДиНБ/ПДиНБ	40.05.02	Ю-418	производственная практика (Производственная практика)

№ п/п	Кафедра	Спец-ть	Группа	Вид практики
19	ПДиНБ/ПДиНБ	40.05.02	Ю-504	производственная практика (Производственная практика)
20	ПДиНБ/ПДиНБ	40.05.02	Ю-505	производственная практика (Производственная практика)
21	ПДиНБ/ПДиНБ	40.05.02	Ю-516	преддипломная практика (Преддипломная практика)
22	ПДиНБ/ПДиНБ	40.05.02	Ю-517	преддипломная практика (Преддипломная практика)
23	ПДиНБ/ПДиНБ	40.05.02	Ю-518	преддипломная практика (Преддипломная практика)
24	ТСПиП/ТСПиП	40.03.01	Ю-150	учебная практика (Учебная практика)
25	ТСПиП/ТСПиП	40.03.01	Ю-350	производственная практика (Производственная практика)
26	ТСПиП/ТСПиП	40.03.01	Ю-450	преддипломная практика (Преддипломная практика)
27	УПКСЭ/УПКСЭ	40.03.01	Ю-370	производственная практика (Производственная практика)
28	УПКСЭ/УПКСЭ	40.03.01	Ю-470	преддипломная практика (Преддипломная практика)
29	УПКСЭ/УПКСЭ	40.03.01	Ю-473	производственная практика (Производственная практика)
30	УПКСЭ/УПКСЭ	40.03.01	Ю-574	преддипломная практика (Преддипломная практика)
31	УПКСЭ/УПКСЭ	40.04.01	Ю-176	учебная практика (Учебная практика)
32	УПКСЭ/УПКСЭ	40.04.01	Ю-275	производственная практика (Производственная практика)
33	УПКСЭ/УПКСЭ	40.04.01	Ю-375	преддипломная практика (Производственная (преддипломная) практика)
34	УПКСЭ/УПКСЭ	40.05.03	Ю-180	учебная практика (Учебная практика, практика по получению первичных профессиональных умений и навыков)
35	УПКСЭ/УПКСЭ	40.05.03	Ю-280	производственная практика (Производственная практика)
36	УПКСЭ/УПКСЭ	40.05.03	Ю-480	производственная практика (Производственная практика)
37	УПКСЭ/УПКСЭ	40.05.03	Ю-481	производственная практика (Производственная практика)
38	УПКСЭ/УПКСЭ	40.05.03	Ю-535	преддипломная практика (Преддипломная практика)
39	УПКСЭ/УПКСЭ	40.06.01	Ю-2040	производственная практика (Производственная (педагогическая) практика)
40	УПКСЭ/УПКСЭ	40.06.01	Ю-3206	производственная практика (Производственная (по получению профессиональных умений и опыта профессиональной деятельности) практика)

№ п/п	Кафедра	Спец-ть	Группа	Вид практики
41	УУИПК/ПДиНБ	40.05.01	Ю-114	учебная практика (Учебная практика, практика по получению первичных профессиональных умений и навыков)
42	УУИПК/ПДиНБ	40.05.01	Ю-202	учебная практика (Учебная практика, практика по получению первичных профессиональных умений и навыков)
43	УУИПК/ПДиНБ	40.05.01	Ю-214	производственная практика (Производственная практика)
44	УУИПК/УУИПК	40.03.01	Ю-360	производственная практика (Производственная практика)
45	УУИПК/УУИПК	40.03.01	Ю-361	производственная практика (Производственная практика)
46	УУИПК/УУИПК	40.03.01	Ю-460	преддипломная практика (Преддипломная практика)
47	УУИПК/УУИПК	40.03.01	Ю-461	преддипломная практика (Преддипломная практика)
48	УУИПК/УУИПК	40.03.01	Ю-463	преддипломная практика (Преддипломная практика)
49	УУИПК/УУИПК	40.03.01	Ю-464	производственная практика (Производственная практика)
50	УУИПК/УУИПК	40.03.01	Ю-554	преддипломная практика (Преддипломная практика)

3. Оценка качества подготовки выпускников (С) по кафедрам

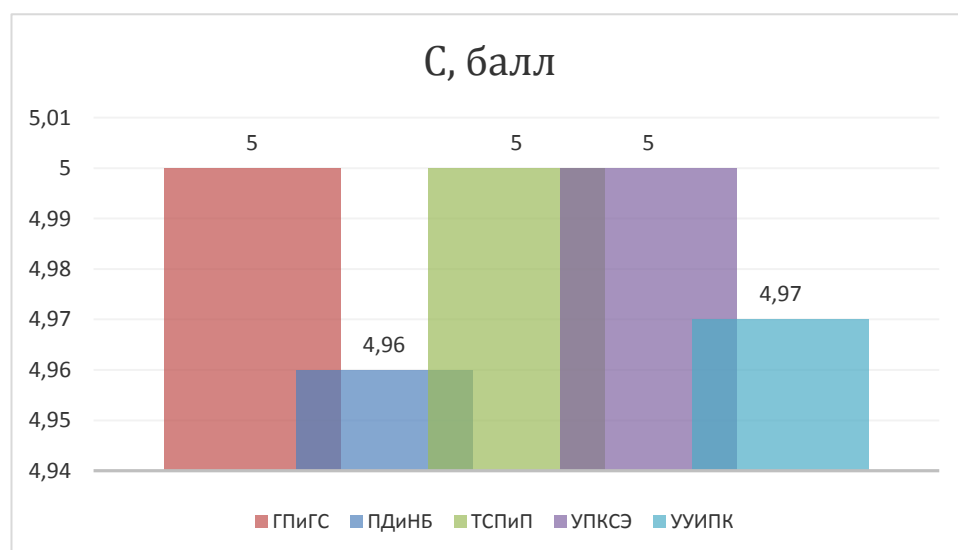

4. Оценка качества (С) по курсам обучения

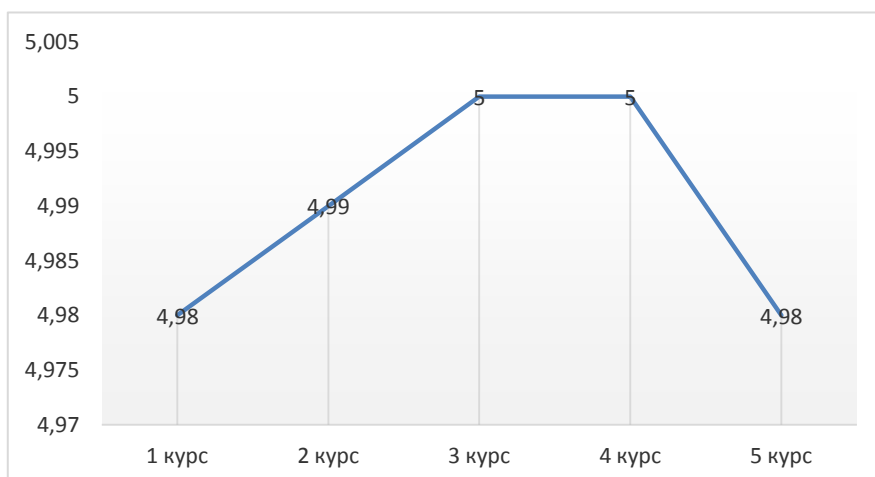

3.2.39. Филиал г. Златоуст: Факультет Сервис, экономики и право 2018–2019 учебный год

1. Средняя оценка качества $C = 4.78$
2. Участие кафедр в мониторинге

№ п/п	Кафедра	Спец-ть	Группа	Вид практики
1	ЭиП/ЭиП	38.03.0 1	ФСЭиП-202	производственная практика (Производственная практика)
2	ЭиП/ЭиП	38.03.0 1	ФСЭиП-464	производственная практика (Производственная практика)
3	ЭиП/ЭиП	40.03.0 1	ФСЭиП-301	производственная практика (Производственная практика)
4	ЭиП/ЭиП	40.03.0 1	ФСЭиП-463	производственная практика (Производственная практика)

3. Оценка качества подготовки выпускников (С) по кафедрам

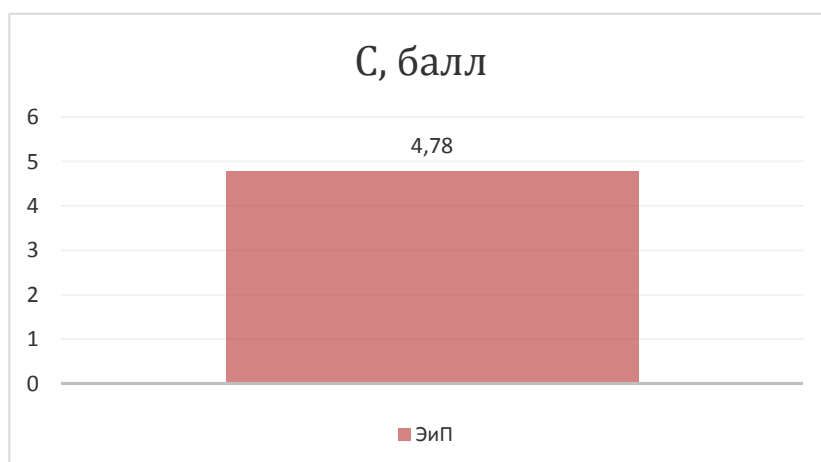

4. Оценка качества (С) по курсам обучения

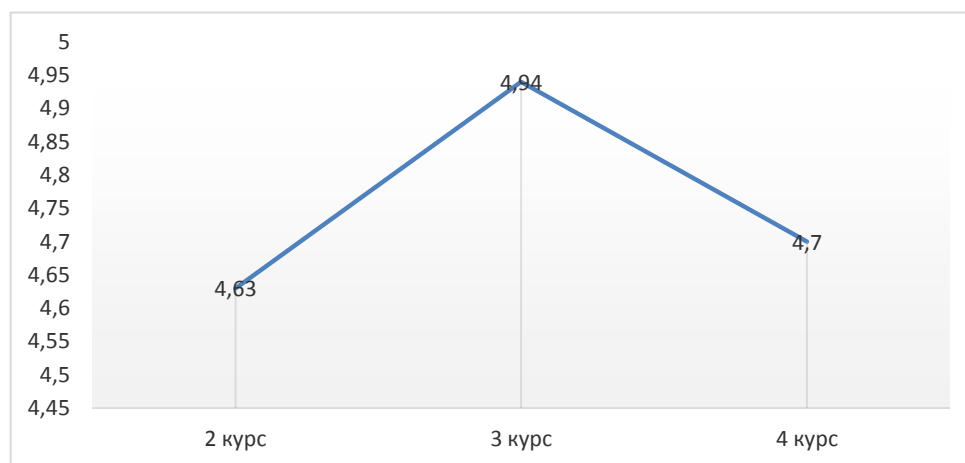

3.2.40. Филиал г. Златоуст: Факультет Сервис, экономики и право 2019–2020 учебный год

1. Средняя оценка качества С = 4.85
2. Участие кафедр в мониторинге

№ п/п	Кафедра	Спец-ть	Группа	Вид практики
1	ЭиП/ЭиП	38.03.01	ФСЭиП-402	преддипломная практика (Преддипломная практика)
2	ЭиП/ЭиП	38.03.01	ФСЭиП-452	производственная практика (Производственная практика)
3	ЭиП/ЭиП	38.03.01	ФСЭиП-552	преддипломная практика (Преддипломная практика)
4	ЭиП/ЭиП	40.03.01	ФСЭиП-401	преддипломная практика (Преддипломная практика)
5	ЭиП/ЭиП	40.03.01	ФСЭиП-451	производственная практика (Производственная практика)
6	ЭиП/ЭиП	40.03.01	ФСЭиП-551	преддипломная практика (Преддипломная практика)

3. Оценка качества подготовки выпускников (С) по кафедрам

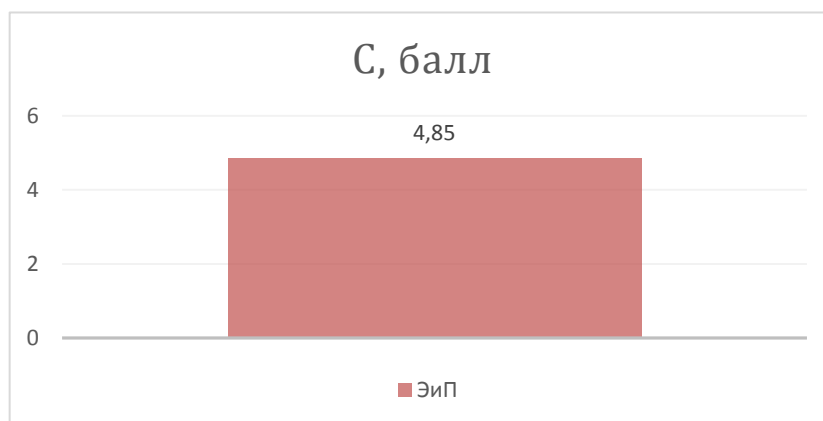

4. Оценка качества (С) по курсам обучения

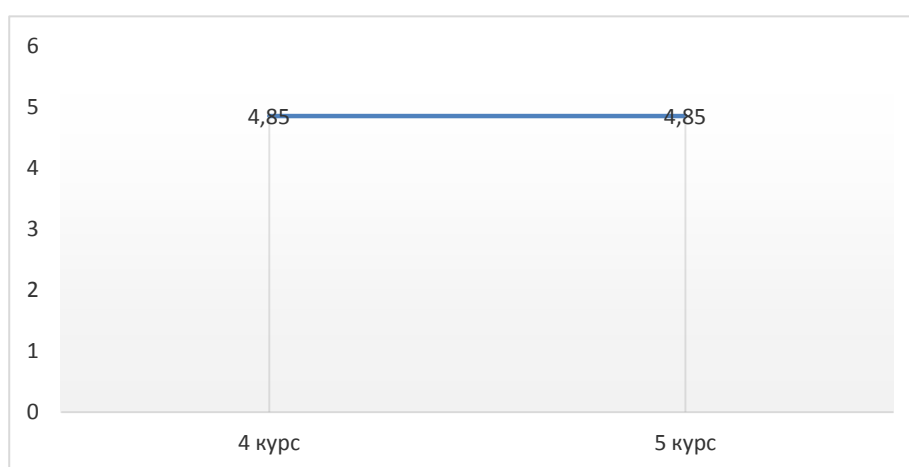

3.2.41. Филиал г. Златоуст: Факультет Техники и технологий 2018–2019 учебный год

1. Средняя оценка качества С = 4.55
2. Участие кафедр в мониторинге

№ п/п	Кафедра	Спец-ть	Группа	Вид практики
1	МиВТ/МиВТ	09.03.04	ФТТ-407	преддипломная практика (Преддипломная практика)
2	МиВТ/МиВТ	09.03.04	ФТТ-407	производственная практика (Производственная практика)
3	ПГС/ПГС	08.03.01	ФТТ-208	производственная практика (Производственная практика)
4	ПГС/ПГС	08.03.01	ФТТ-308	производственная практика (Производственная (научно-исследовательская работа) практика)
5	ПГС/ПГС	08.03.01	ФТТ-338	производственная практика (Производственная практика)

№ п/п	Кафедра	Спец-ть	Группа	Вид практики
6	ПГС/ПГС	08.03.01	ФТТ-408	преддипломная практика (Преддипломная практика)
7	ПГС/ПГС	08.03.01	ФТТ-438	производственная практика (Производственная (научно-исследовательская работа) практика)
8	ПГС/ПГС	08.03.01	ФТТ-538	преддипломная практика (Преддипломная практика)
9	ТМСиИ/ТМСиИ	15.03.05	ФТТ-101	учебная практика (Учебная практика)
10	ТМСиИ/ТМСиИ	15.03.05	ФТТ-131	учебная практика (Учебная практика)
11	ТМСиИ/ТМСиИ	15.03.05	ФТТ-331	производственная практика (Производственная практика)
12	ТМСиИ/ТМСиИ	15.03.05	ФТТ-401	преддипломная практика (Преддипломная практика)
13	ТМСиИ/ТМСиИ	15.03.05	ФТТ-531	преддипломная практика (Преддипломная практика)
14	ТиТПМ/ТиТПМ	22.03.02	ФТТ-204	производственная практика (Производственная практика)
15	ТиТПМ/ТиТПМ	22.03.02	ФТТ-404	преддипломная практика (Преддипломная практика)
16	ТиТПМ/ТиТПМ	22.03.02	ФТТ-434	производственная практика (Производственная практика)
17	ТиТПМ/ТиТПМ	22.04.02	ФТТ-150	производственная практика (Производственная практика)
18	ТиТПМ/ТиТПМ	22.04.02	ФТТ-150	учебная практика (Учебная практика)
19	ТиТПМ/ТиТПМ	22.04.02	ФТТ-230	производственная практика (Производственная практика)
20	ТиТПМ/ТиТПМ	22.04.02	ФТТ-250	преддипломная практика (Преддипломная практика)
21	ТиТПМ/ТиТПМ	22.04.02	ФТТ-330	преддипломная практика (Преддипломная практика)
22	ТиТПМ/ТиТПМ	29.03.04	ФТТ-106	учебная практика (Учебная практика)
23	ТиТПМ/ТиТПМ	29.03.04	ФТТ-206	производственная практика (Производственная практика)
24	ТиТПМ/ТиТПМ	29.03.04	ФТТ-406	преддипломная практика (Преддипломная практика)
25	ЭиАПП/ЭиАПП	13.03.02	ФТТ-133	учебная практика (Учебная практика)
26	ЭиАПП/ЭиАПП	13.03.02	ФТТ-203	производственная практика (Производственная практика)
27	ЭиАПП/ЭиАПП	13.03.02	ФТТ-433	производственная практика (Производственная практика)

3. Оценка качества подготовки выпускников (С) по кафедрам

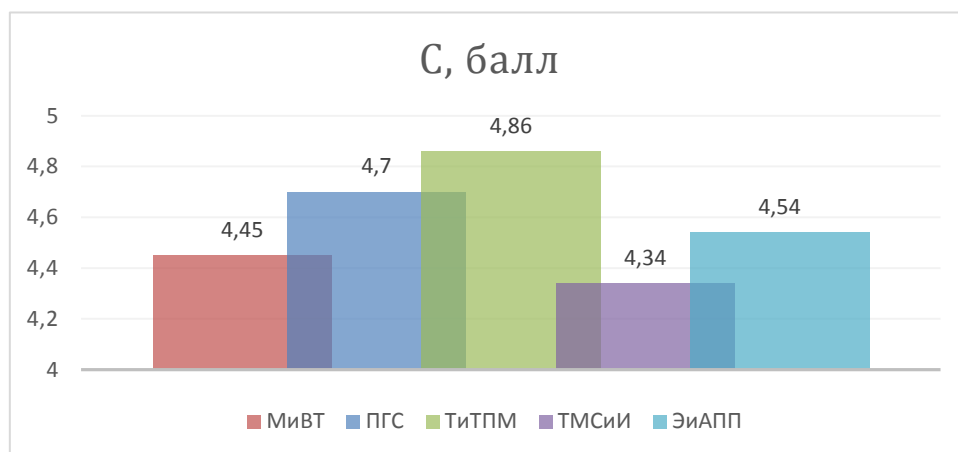

4. Оценка качества (С) по курсам обучения

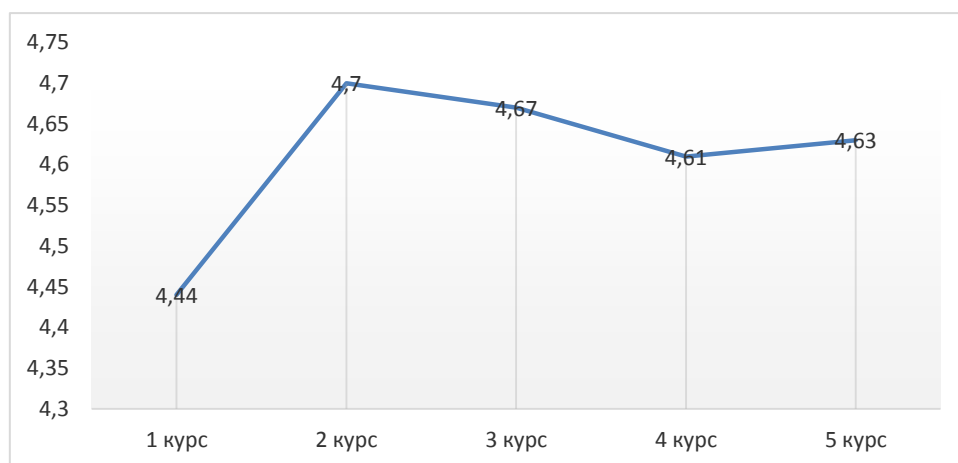

3.2.42. Филиал г. Златоуст: Факультет Техники и технологий 2019–2020 учебный год

1. Средняя оценка качества С = 4.55
2. Участие кафедр в мониторинге

№ п/п	Кафедра	Спец-ть	Группа	Вид практики
1	ПГС/ПГС	08.03.01	ФТТ-208	производственная практика (Производственная практика)
2	ПГС/ПГС	08.03.01	ФТТ-308	производственная практика (Производственная (научно-исследовательская работа) практика)
3	ПГС/ПГС	08.03.01	ФТТ-338	производственная практика (Производственная практика)
4	ПГС/ПГС	08.03.01	ФТТ-438	производственная практика (Производственная (научно-исследовательская работа) практика)

№ п/п	Кафедра	Спец-ть	Группа	Вид практики
5	ТМСиИ/ТМСиИ	15.03.05	ФТТ-131	учебная практика (Учебная практика)
6	ТМСиИ/ТМСиИ	15.03.05	ФТТ-331	производственная практика (Производственная практика)
7	ТМСиИ/ТМСиИ	15.03.05	ФТТ-401	преддипломная практика (Преддипломная практика)
8	ТМСиИ/ТМСиИ	15.03.05	ФТТ-531	преддипломная практика (Преддипломная практика)
9	ТиТПМ/ТиТПМ	22.03.02	ФТТ-104	учебная практика (Учебная практика)
10	ТиТПМ/ТиТПМ	22.03.02	ФТТ-134	учебная практика (Учебная практика)
11	ТиТПМ/ТиТПМ	22.03.02	ФТТ-434	производственная практика (Производственная практика)
12	ТиТПМ/ТиТПМ	22.03.02	ФТТ-534	преддипломная практика (Преддипломная практика)
13	ТиТПМ/ТиТПМ	22.04.02	ФТТ-150	производственная практика (Производственная практика, научно-исследовательская работа)
14	ТиТПМ/ТиТПМ	22.04.02	ФТТ-130	учебная практика (Учебная практика, ознакомительная практика)
15	ТиТПМ/ТиТПМ	22.04.02	ФТТ-150	производственная практика (Производственная практика, научно-исследовательская работа)
16	ТиТПМ/ТиТПМ	22.04.02	ФТТ-150	производственная практика (Производственная практика, технологическая (проектно-технологическая) практика)
17	ТиТПМ/ТиТПМ	22.04.02	ФТТ-150	учебная практика (Учебная практика, ознакомительная практика)
18	ТиТПМ/ТиТПМ	22.04.02	ФТТ-250	преддипломная практика (Преддипломная практика)
19	ТиТПМ/ТиТПМ	22.04.02	ФТТ-330	преддипломная практика (Преддипломная практика)
20	ТиТПМ/ТиТПМ	29.03.04	ФТТ-106	учебная практика (Учебная практика, ознакомительная практика)
21	ТиТПМ/ТиТПМ	29.03.04	ФТТ-206	производственная практика (Производственная практика)
22	ЭиАПП/ЭиАПП	13.03.02	ФТТ-133	учебная практика (Учебная практика, ознакомительная практика)
23	ЭиАПП/ЭиАПП	13.03.02	ФТТ-203	производственная практика (Производственная практика)
24	ЭиАПП/ЭиАПП	13.03.02	ФТТ-403	преддипломная практика (Преддипломная практика)
25	ЭиАПП/ЭиАПП	13.03.02	ФТТ-433	производственная практика (Производственная практика)
26	ЭиАПП/ЭиАПП	13.03.02	ФТТ-533	преддипломная практика (Преддипломная практика)

3. Оценка качества подготовки выпускников (С) по кафедрам

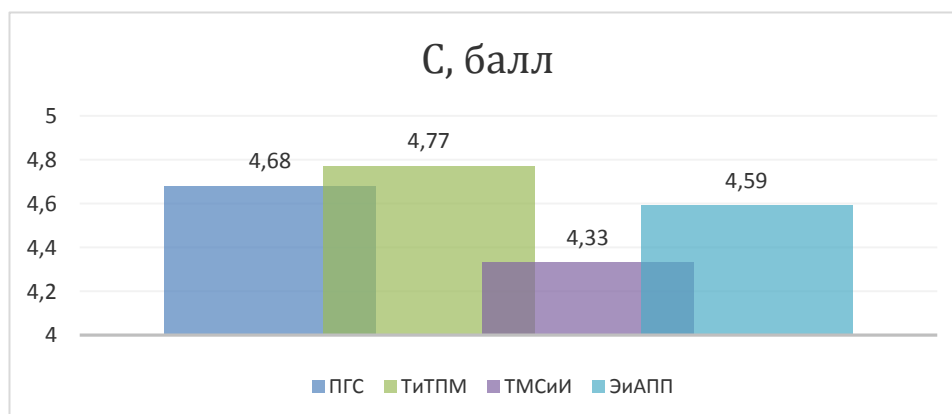

4. Оценка качества (С) по курсам обучения

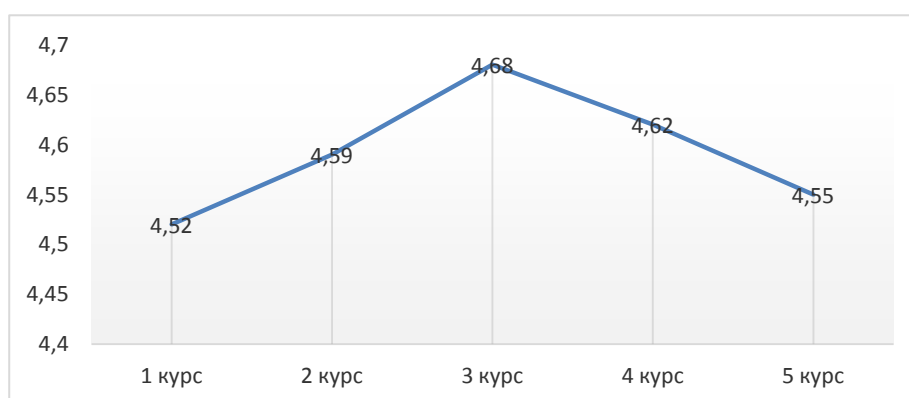

3.2.43. Филиал г. Миасс: Факультет Машиностроительный 2018–2019 учебный год

1. Средняя оценка качества С = 4.7
2. Участие кафедр в мониторинге

№ п/п	Кафедра	Спец-ть	Группа	Вид практики
1	Автстр(Ми)/Автстр(Ми)	23.05.01	МиМс-151	учебная практика (Учебная практика)
2	Автстр(Ми)/Автстр(Ми)	23.05.01	МиМс-251	производственная практика (Производственная практика)
3	Автстр(Ми)/Автстр(Ми)	23.05.01	МиМс-351	производственная практика (Производственная практика)
4	Автстр(Ми)/Автстр(Ми)	23.05.01	МиМс-356	производственная практика (Производственная практика)
5	Автстр(Ми)/Автстр(Ми)	23.05.01	МиМс-451	производственная практика (Производственная практика)
6	Автстр(Ми)/Автстр(Ми)	23.05.01	МиМс-456	производственная практика (Производственная практика)

№ п/п	Кафедра	Спец-ть	Группа	Вид практики
7	Автстр(Ми)/Автстр(Ми)	23.05.01	МиМс-551	преддипломная практика (Преддипломная практика)
8	Автстр(Ми)/Автстр(Ми)	23.05.01	МиМс-656	преддипломная практика (Преддипломная практика)
9	Стр(Ми)/Стр(Ми)	08.03.01	МиМс-281	производственная практика (Производственная практика)
10	Стр(Ми)/Стр(Ми)	08.03.01	МиМс-481	преддипломная практика (Преддипломная практика)
11	Стр(Ми)/Стр(Ми)	08.03.01	МиМс-586	преддипломная практика (Производственная (преддипломная) практика)
12	ТМиЕН(Ми)/ПИБ	27.03.02	МиМс-538	преддипломная практика (Преддипломная практика)
13	ТМиЕН(Ми)/ТМиЕН(Ми)	27.03.02	МиМс-276	учебная практика (Учебная практика)
14	ТМиЕН(Ми)/ТМиЕН(Ми)	27.03.02	МиМс-376	производственная практика (Производственная практика)
15	ТМиЕН(Ми)/ТМиЕН(Ми)	27.03.02	МиМс-476	производственная практика (Производственная практика)
16	ТМиЕН(Ми)/ТМиЕН(Ми)	27.03.02	МиМс-576	преддипломная практика (Преддипломная практика)
17	ТПМ(Ми)/ТПМ(Ми)	15.03.02	МиМс-215	учебная практика (Учебная практика)
18	ТПМ(Ми)/ТПМ(Ми)	15.03.02	МиМс-315	производственная практика (Производственная практика)
19	ТПМ(Ми)/ТПМ(Ми)	15.03.02	МиМс-515	преддипломная практика (Преддипломная практика)
20	ТПМ(Ми)/ТПМ(Ми)	15.03.05	МиМс-141	учебная практика (Учебная практика)
21	ТПМ(Ми)/ТПМ(Ми)	15.03.05	МиМс-241	производственная практика (Производственная практика)
22	ТПМ(Ми)/ТПМ(Ми)	15.03.05	МиМс-346	производственная практика (Производственная практика)
23	ТПМ(Ми)/ТПМ(Ми)	15.03.05	МиМс-441	преддипломная практика (Преддипломная практика)
24	ТПМ(Ми)/ТПМ(Ми)	15.03.05	МиМс-546	преддипломная практика (Преддипломная практика)

3. Оценка качества подготовки выпускников (С) по кафедрам

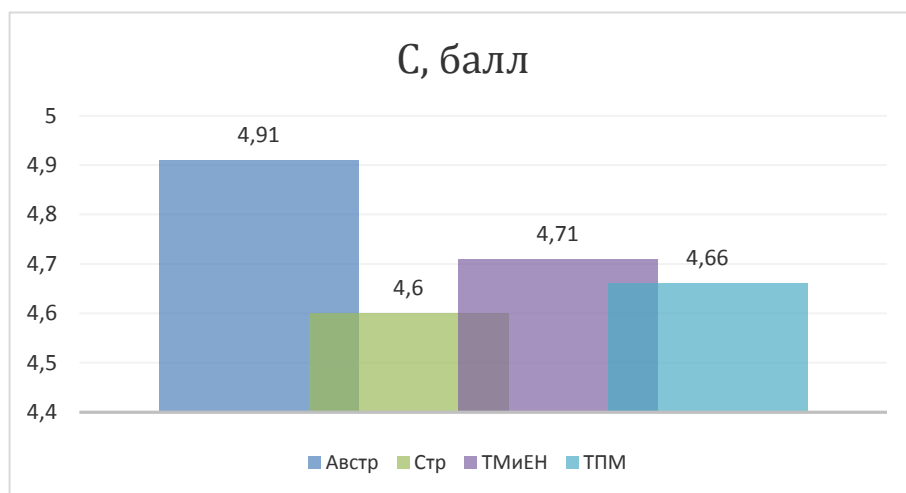

4. Оценка качества (С) по курсам обучения

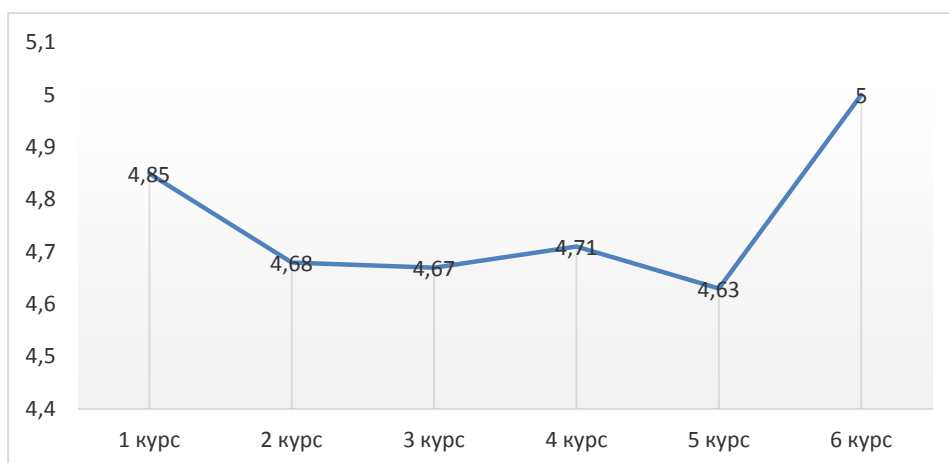

3.2.44. Филиал г. Миасс: Факультет Машиностроительный 2019–2020 учебный год

1. Средняя оценка качества С = 4.63
2. Участие кафедр в мониторинге

№ п/п	Кафедра	Спец-ть	Группа	Вид практики
1	Автстр(Ми)/Автстр(Ми)	23.05.01	МиМс-151	учебная практика (Учебная практика)
2	Автстр(Ми)/Автстр(Ми)	23.05.01	МиМс-251	производственная практика (Производственная практика, технологическая практика)
3	Автстр(Ми)/Автстр(Ми)	23.05.01	МиМс-256	учебная практика (Учебная практика)
4	Автстр(Ми)/Автстр(Ми)	23.05.01	МиМс-351	производственная практика (Производственная практика)

№ п/п	Кафедра	Спец-ть	Группа	Вид практики
5	Автстр(Ми)/Автстр(Ми)	23.05.01	МиМс-356	производственная практика (Производственная практика)
6	Автстр(Ми)/Автстр(Ми)	23.05.01	МиМс-451	производственная практика (Производственная практика)
7	Автстр(Ми)/Автстр(Ми)	23.05.01	МиМс-456	производственная практика (Производственная практика)
8	Автстр(Ми)/Автстр(Ми)	23.05.01	МиМс-551	преддипломная практика (Преддипломная практика)
9	Автстр(Ми)/Автстр(Ми)	23.05.01	МиМс-556	производственная практика (Производственная практика)
10	Автстр(Ми)/Автстр(Ми)	23.05.01	МиМс-656	преддипломная практика (Преддипломная практика)
11	Стр(Ми)/Стр(Ми)	08.03.01	МиМс-281	производственная практика (Производственная практика)
12	Стр(Ми)/Стр(Ми)	08.03.01	МиМс-481	преддипломная практика (Преддипломная практика)
13	Стр(Ми)/Стр(Ми)	08.03.01	МиМс-586	преддипломная практика (Преддипломная практика)
14	ТМиЕН(Ми)/ТМиЕН(Ми)	27.03.02	МиМс-271	производственная практика (Производственная практика)
15	ТМиЕН(Ми)/ТМиЕН(Ми)	27.03.02	МиМс-276	учебная практика (Учебная практика)
16	ТМиЕН(Ми)/ТМиЕН(Ми)	27.03.02	МиМс-376	производственная практика (Производственная практика)
17	ТМиЕН(Ми)/ТМиЕН(Ми)	27.03.02	МиМс-476	производственная практика (Производственная практика)
18	ТМиЕН(Ми)/ТМиЕН(Ми)	27.03.02	МиМс-576	преддипломная практика (Преддипломная практика)
19	ТПМ(Ми)/ТПМ(Ми)	15.03.02	МиМс-215	учебная практика (Учебная практика)
20	ТПМ(Ми)/ТПМ(Ми)	15.03.02	МиМс-315	производственная практика (Производственная практика)
21	ТПМ(Ми)/ТПМ(Ми)	15.03.02	МиМс-515	преддипломная практика (Преддипломная практика)
22	ТПМ(Ми)/ТПМ(Ми)	15.03.05	МиМс-141	учебная практика (Учебная практика)
23	ТПМ(Ми)/ТПМ(Ми)	15.03.05	МиМс-241	производственная практика (Производственная практика)
24	ТПМ(Ми)/ТПМ(Ми)	15.03.05	МиМс-246	учебная практика (Учебная практика)
25	ТПМ(Ми)/ТПМ(Ми)	15.03.05	МиМс-346	производственная практика (Производственная практика)
26	ТПМ(Ми)/ТПМ(Ми)	15.03.05	МиМс-441	преддипломная практика (Преддипломная практика)
27	ТПМ(Ми)/ТПМ(Ми)	15.03.05	МиМс-546	преддипломная практика (Преддипломная практика)

3. Оценка качества подготовки выпускников (С) по кафедрам

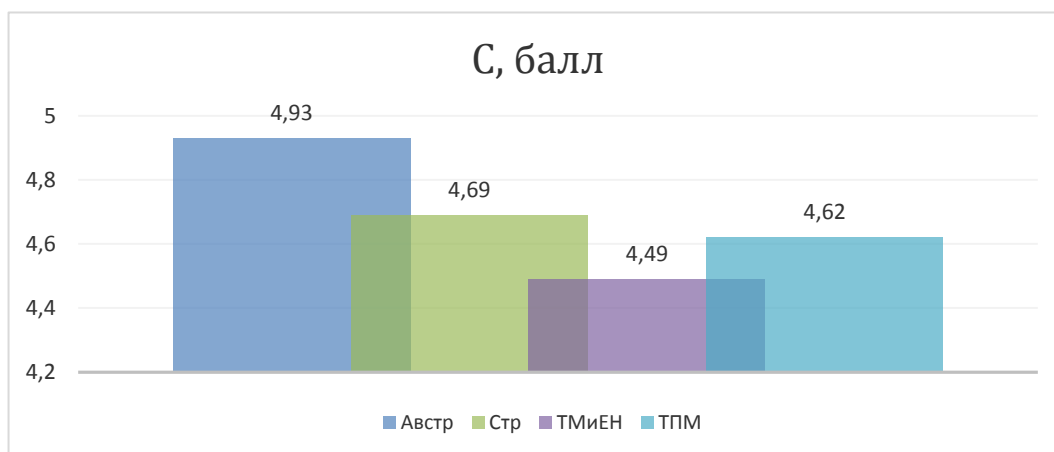

4. Оценка качества (С) по курсам обучения

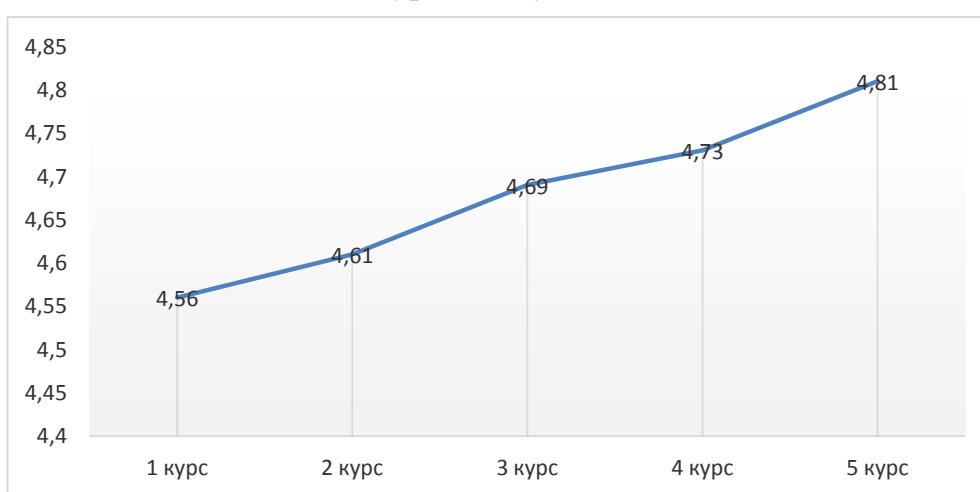

3.2.45. Филиал г. Миасс: Факультет Экономики, управления, права 2018–2019 учебный год

1. Средняя оценка качества С = 4.86
2. Участие кафедр в мониторинге

№ п/п	Кафедра	Спец-ть	Группа	Вид практики
1	СГиПД(Ми)/ СГиПД(Ми)	40.03.01	МиЭУП- 442	производственная практика (Производственная практика)
2	ЭФФП(Ми)/ ЭФФП(Ми)	38.03.02	МиЭУП- 312	производственная практика (Производственная практика)
3	ЭФФП(Ми)/ ЭФФП(Ми)	38.05.01	МиЭУП- 433	производственная практика (Производственная практика)
4	ЭФФП(Ми)/ ЭФФП(Ми)	38.05.01	МиЭУП- 531	преддипломная практика (Преддипломная практика)

№ п/п	Кафедра	Спец-ть	Группа	Вид практики
5	ЭФФП(Ми)/ ЭФФП(Ми)	38.05.01	МиЭУП- 536	производственная практика (Производственная практика)
6	ЭФФП(Ми)/ ЭФФП(Ми)	38.05.01	МиЭУП- 639	преддипломная практика (Преддипломная практика)

3. Оценка качества подготовки выпускников (С) по кафедрам

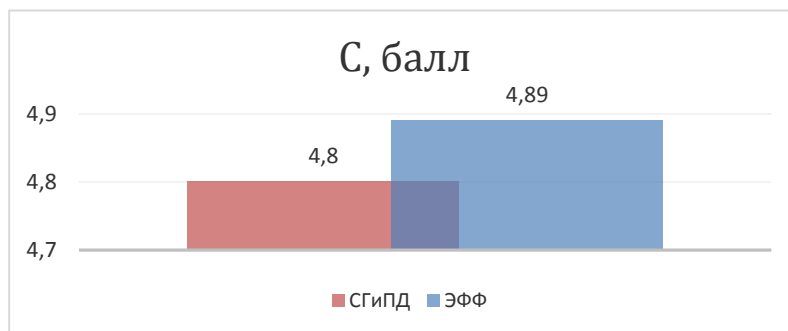

4. Оценка качества (С) по курсам обучения

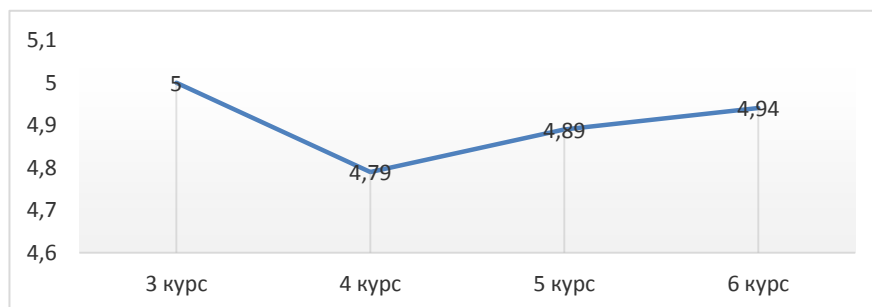

3.2.46. Филиал г. Миасс: Факультет Экономики, управления, права 2019–2020 учебный год

1. Средняя оценка качества С = 4.67
2. Участие кафедр в мониторинге

№ п/п	Кафедра	Спец-ть	Группа	Вид практики
1	СГИПД(Ми)/СГИПД(Ми)	40.03.01	МиЭУП- 128	учебная практика (Учебная практика)
2	СГИПД(Ми)/СГИПД(Ми)	40.03.01	МиЭУП- 321	производственная практика (Производственная практика)
3	СГИПД(Ми)/СГИПД(Ми)	40.03.01	МиЭУП- 446	производственная практика (Производственная практика)
4	СГИПД(Ми)/СГИПД(Ми)	40.03.01	МиЭУП- 542	преддипломная практика (Преддипломная практика)

№ п/п	Кафедра	Спец-ть	Группа	Вид практики
5	ЭФФП(Ми)/ЭФФП(Ми)	38.03.01	МиЭУП-464	производственная практика (Производственная практика)
6	ЭФФП(Ми)/ЭФФП(Ми)	38.03.01	МиЭУП-552	преддипломная практика (Преддипломная практика)
7	ЭФФП(Ми)/ЭФФП(Ми)	38.03.02	МиЭУП-412	производственная практика (Производственная практика)
8	ЭФФП(Ми)/ЭФФП(Ми)	38.05.01	МиЭУП-435	производственная практика (Производственная практика)
9	ЭФФП(Ми)/ЭФФП(Ми)	38.05.01	МиЭУП-533	преддипломная практика (Преддипломная практика)
10	ЭФФП(Ми)/ЭФФП(Ми)	38.05.01	МиЭУП-534	производственная практика (Производственная практика)
11	ЭФФП(Ми)/ЭФФП(Ми)	38.05.01	МиЭУП-636	преддипломная практика (Преддипломная практика)

3. Оценка качества подготовки выпускников (С) по кафедрам

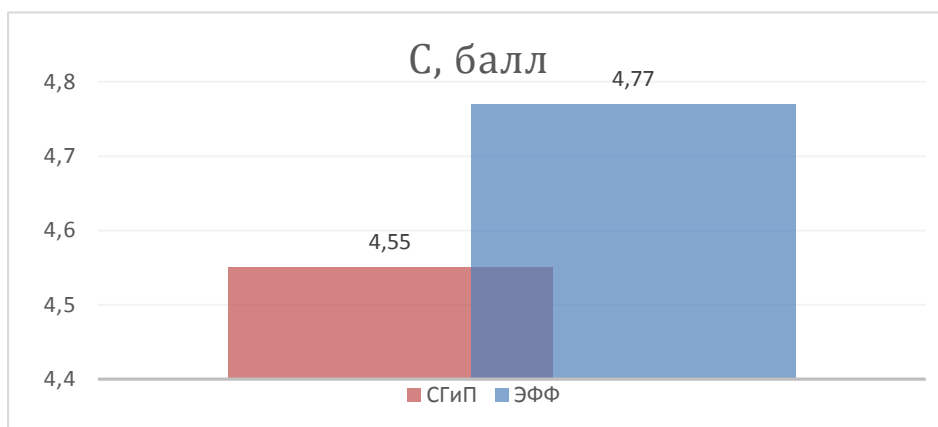

4. Оценка качества (С) по курсам обучения

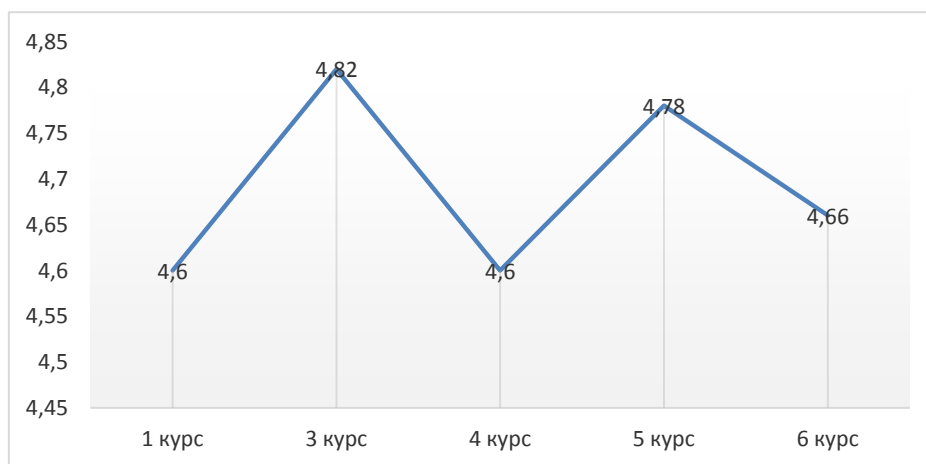

**3.2.47. Филиал г. Миасс: Факультет Электротехнический
2018–2019 учебный год**

1. Средняя оценка качества $C = 4.34$
2. Участие кафедр в мониторинге

№ п/п	Кафедра	Спец-ть	Группа	Вид практики
1	А(Ми)/А(Ми)	13.03.02	МиЭт-148	учебная практика (Учебная практика)
2	А(Ми)/А(Ми)	13.03.02	МиЭт-246	производственная практика (Производственная практика)
3	А(Ми)/А(Ми)	13.03.02	МиЭт-447	производственная практика (Производственная практика)
4	А(Ми)/А(Ми)	13.03.02	МиЭт-545	преддипломная практика (Преддипломная практика)
5	А(Ми)/А(Ми)	27.03.04	МиЭт-128	учебная практика (Учебная практика)
6	А(Ми)/А(Ми)	27.03.04	МиЭт-221	учебная практика (Учебная практика)
7	А(Ми)/А(Ми)	27.03.04	МиЭт-226	производственная практика (Производственная практика)
8	А(Ми)/А(Ми)	27.03.04	МиЭт-422	преддипломная практика (Преддипломная практика)
9	А(Ми)/А(Ми)	27.03.04	МиЭт-427	производственная практика (Производственная практика)
10	А(Ми)/А(Ми)	27.03.04	МиЭт-525	преддипломная практика (Преддипломная практика)
11	А(Ми)/АиУ	27.03.04	МиЭт-117	учебная практика (Учебная практика)
12	А(Ми)/АиУ	27.03.04	МиЭт-217	производственная практика (Производственная практика)
13	А(Ми)/АиУ	27.03.04	МиЭт-218	производственная практика (Производственная практика)
14	А(Ми)/АиУ	27.03.04	МиЭт-468	преддипломная практика (Преддипломная практика)
15	А(Ми)/АиУ	27.03.04	МиЭт-598	преддипломная практика (Преддипломная практика)
16	А(Ми)/ТТС	27.03.04	МиЭт-581	преддипломная практика (Производственная (преддипломная) практика)
17	ПМиРД(Ми)/ПМиРД(Ми)	24.05.01	МиЭт-168	учебная практика (Учебная практика)
18	ПМиРД(Ми)/ПМиРД(Ми)	24.05.01	МиЭт-266	производственная практика (Производственная практика)
19	ПМиРД(Ми)/ПМиРД(Ми)	24.05.01	МиЭт-668	преддипломная практика (Преддипломная практика)

3. Оценка качества подготовки выпускников (С) по кафедрам

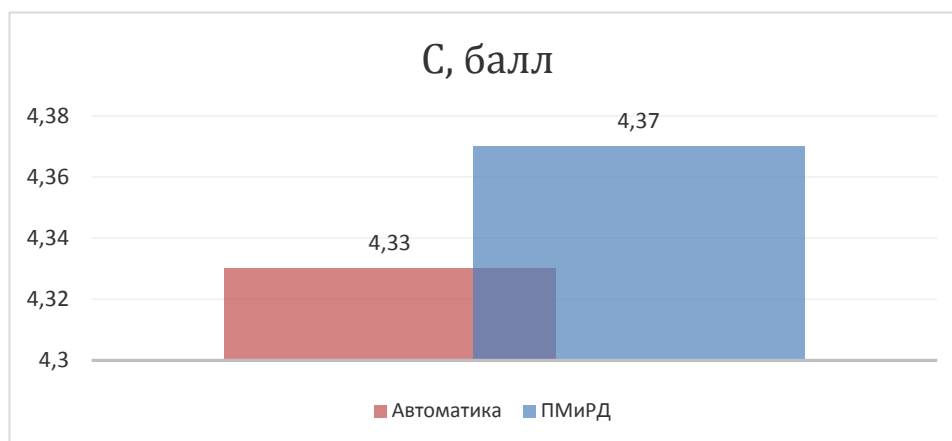

4. Оценка качества (С) по курсам обучения

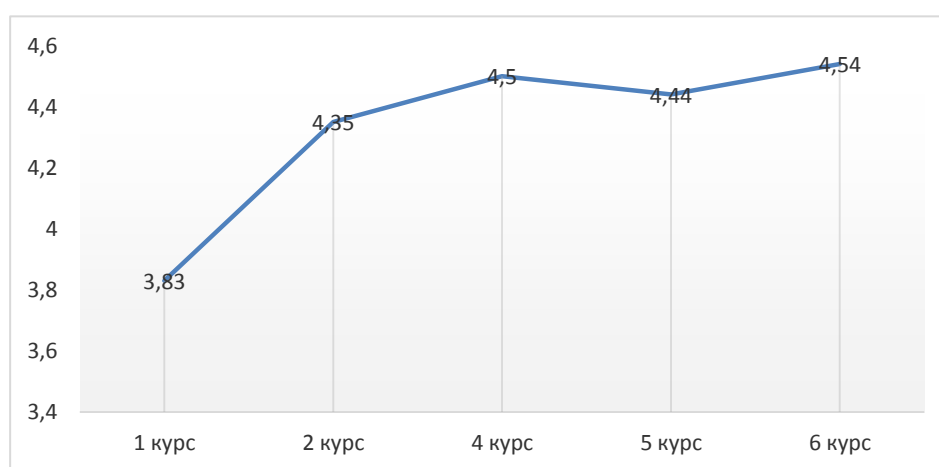

3.2.48. Филиал г. Миасс: Факультет Электротехнический 2019–2020 учебный год

1. Средняя оценка качества $C = 4.58$
2. Участие кафедр в мониторинге

№ п/п	Кафедра	Спец-ть	Группа	Вид практики
1	А(Ми)/А(Ми)	13.03.02	МиЭт-243	учебная практика (Учебная практика)
2	А(Ми)/А(Ми)	13.03.02	МиЭт-444	преддипломная практика (Преддипломная практика)
3	А(Ми)/А(Ми)	13.03.02	МиЭт-449	производственная практика (Производственная практика)
4	А(Ми)/А(Ми)	13.03.02	МиЭт-547	преддипломная практика (Преддипломная практика)
5	А(Ми)/А(Ми)	27.03.04	МиЭт-223	учебная практика (Учебная практика)

№ п/п	Кафедра	Спец-ть	Группа	Вид практики
6	А(Ми)/А(Ми)	27.03.04	МиЭт-228	учебная практика (Производственная)
7	А(Ми)/А(Ми)	27.03.04	МиЭт-424	преддипломная практика (Преддипломная практика)
8	А(Ми)/А(Ми)	27.03.04	МиЭт-429	производственная практика (Производственная практика)
9	А(Ми)/А(Ми)	27.03.04	МиЭт-527	преддипломная практика (Преддипломная практика)
10	ПМиРД(Ми)/ПМиРД(Ми)	24.05.01	МиЭт-268	производственная практика (Производственная практика)
11	ПМиРД(Ми)/ПМиРД(Ми)	24.05.01	МиЭт-660	преддипломная практика (Преддипломная практика)

3. Оценка качества подготовки выпускников (С) по кафедрам

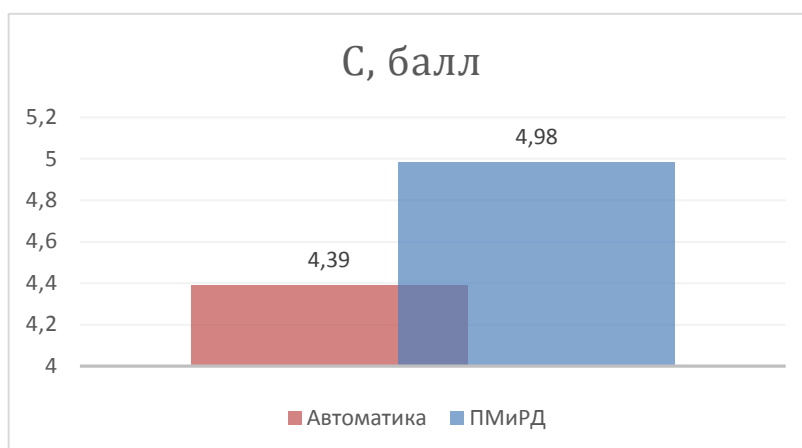

4. Оценка качества (С) по курсам обучения

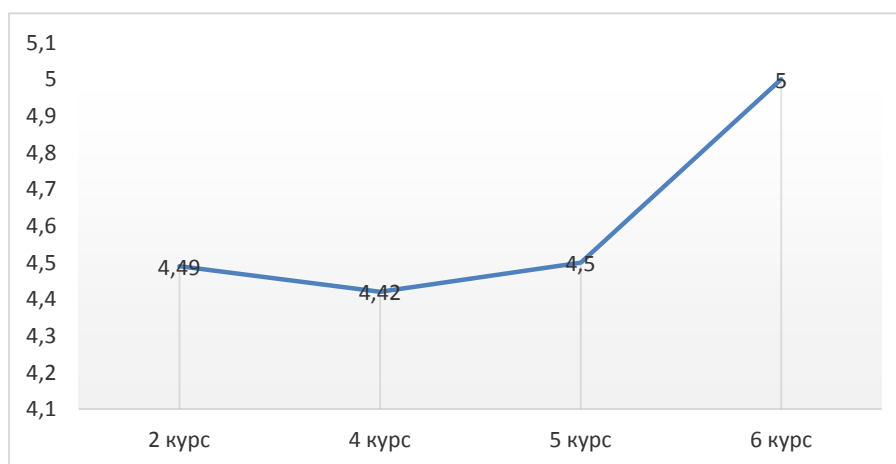

3.2.49. Филиал г. Нижневартовск 2018–2019 учебный год

1. Средняя оценка качества С = 4.76
2. Участие кафедр в мониторинге

№ п/п	Кафедра	Спец-ть	Группа	Вид практики
1	ГЕНТД(Нв)/ГЕНТД(Нв)	08.03.01	НвФл-229	производственная практика (Производственная практика)
2	ГЕНТД(Нв)/ГЕНТД(Нв)	08.03.01	НвФл-327	производственная практика (Производственная практика)
3	ГЕНТД(Нв)/ГЕНТД(Нв)	08.03.01	НвФл-329	производственная практика (Производственная (НИР))
4	ГЕНТД(Нв)/ГЕНТД(Нв)	08.03.01	НвФл-427	производственная практика (Производственная (НИР))
5	ГЕНТД(Нв)/ГЕНТД(Нв)	08.03.01	НвФл-429	преддипломная практика (Производственная (преддипломная) практика)
6	ГЕНТД(Нв)/ГЕНТД(Нв)	08.03.01	НвФл-526	преддипломная практика (Производственная (преддипломная) практика)
7	ГЕНТД(Нв)/ГЕНТД(Нв)	08.03.01	НвФл-527	преддипломная практика (Производственная (преддипломная) практика)
8	ГЕНТД(Нв)/ГЕНТД(Нв)	09.03.01	НвФл-423	преддипломная практика (Производственная (преддипломная) практика)
9	ГЕНТД(Нв)/ГЕНТД(Нв)	09.03.01	НвФл-428	производственная практика (Производственная практика)
10	ГЕНТД(Нв)/ГЕНТД(Нв)	09.03.01	НвФл-528	преддипломная практика (Производственная (преддипломная) практика)
11	ГЕНТД(Нв)/ГЕНТД(Нв)	09.03.04	НвФл-222	производственная практика (Производственная практика)
12	ГЕНТД(Нв)/ГЕНТД(Нв)	09.03.04	НвФл-322	производственная практика (Производственная практика)
13	ГЕНТД(Нв)/ГЕНТД(Нв)	09.03.04	НвФл-422	преддипломная практика (Производственная (преддипломная) практика)
14	ГЕНТД(Нв)/ГЕНТД(Нв)	09.03.04	НвФл-422	производственная практика (Производственная практика)

№ п/п	Кафедра	Спец-ть	Группа	Вид практики
15	ГЕНТД(НВ)/ГЕНТД(НВ)	12.03.01	НвФл-431	преддипломная практика (Преддипломная практика)
16	ГЕНТД(НВ)/ГЕНТД(НВ)	23.03.01	НвФл-461	преддипломная практика (Преддипломная практика)
17	ГЕНТД(НВ)/ГЕНТД(НВ)	23.03.01	НвФл-465	производственная практика (Производственная практика)
18	ГЕНТД(НВ)/ГЕНТД(НВ)	23.03.01	НвФл-565	преддипломная практика (Производственная (преддипломная) практика)
19	ЭМП(НВ)/ЭМП(НВ)	38.03.01	НвФл-214	производственная практика (Практика по получению профессиональных умений и опыта профессиональной деятельности (в том числе технологическая))
20	ЭМП(НВ)/ЭМП(НВ)	38.03.01	НвФл-314	производственная практика (Производственная (информационно-аналитическая) практика)
21	ЭМП(НВ)/ЭМП(НВ)	38.03.01	НвФл-315	производственная практика (Производственная (информационно-аналитическая) практика)
22	ЭМП(НВ)/ЭМП(НВ)	38.03.01	НвФл-408	производственная практика (Практика по получению профессиональных умений и опыта профессиональной деятельности (в том числе технологическая))
23	ЭМП(НВ)/ЭМП(НВ)	38.03.01	НвФл-408	производственная практика (Производственная (информационно-аналитическая) практика)
24	ЭМП(НВ)/ЭМП(НВ)	38.03.02	НвФл-211	производственная практика (Производственная (по получению профессиональных умений и опыта профессиональной деятельности) практика)
24	ЭМП(НВ)/ЭМП(НВ)	38.03.02	НвФл-311	производственная практика (Производственная (информационно-аналитическая) практика)

№ п/п	Кафедра	Спец-ть	Группа	Вид практики
25	ЭМП(Нв)/ЭМП(Нв)	38.03.02	НвФл-317	производственная практика (Производственная (по получению профессиональных умений и опыта профессиональной деятельности) практика)
26	ЭМП(Нв)/ЭМП(Нв)	38.03.02	НвФл-417	производственная практика (Производственная (информационно-аналитическая) практика)
27	ЭМП(Нв)/ЭМП(Нв)	40.03.01	НвФл-341	производственная практика (Производственная (по получению профессиональных умений и опыта профессиональной деятельности) практика)
28	ЭМП(Нв)/ЭМП(Нв)	40.03.01	НвФл-342	производственная практика (Производственная (по получению профессиональных умений и опыта профессиональной деятельности) практика)
29	ЭМП(Нв)/ЭМП(Нв)	40.03.01	НвФл-425	производственная практика (Производственная (по получению профессиональных умений и опыта профессиональной деятельности) практика)

3. Оценка качества подготовки выпускников (С) по кафедрам

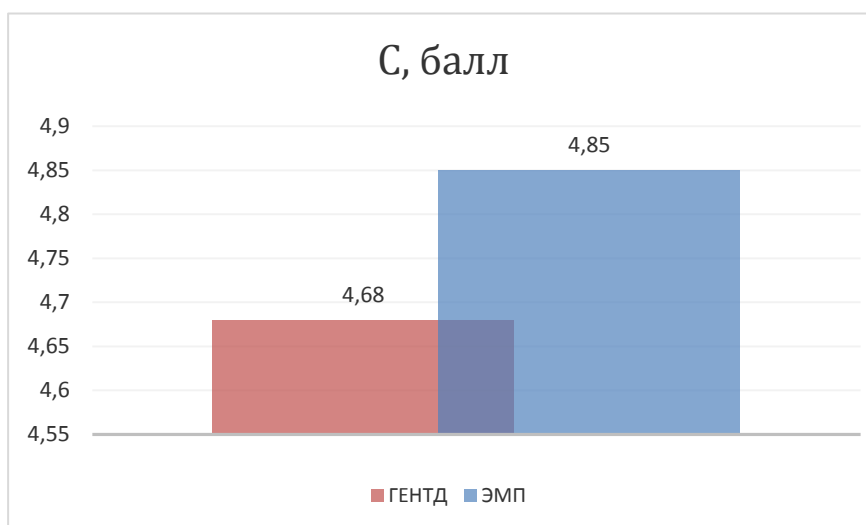

4. Оценка качества (С) по курсам обучения

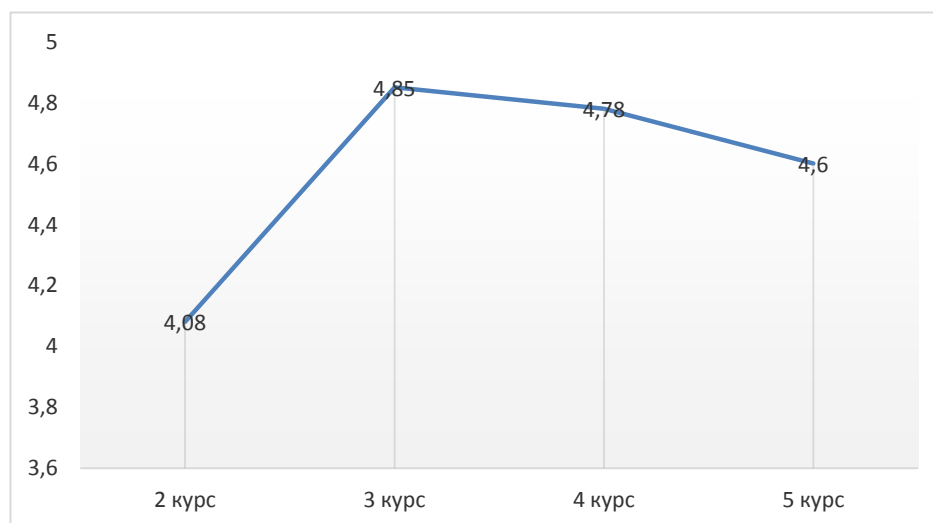

3.2.50. Филиал г. Нижневартовск 2019–2020 учебный год

1. Средняя оценка качества С = 4.87
2. Участие кафедр в мониторинге

№ п/п	Кафедра	Спец-ть	Группа	Вид практики
1	ЭМП(Нв)/ЭМП(Нв)	38.03.01	НвФл-314	производственная практика (Производственная (информационно-аналитическая) практика)
2	ЭМП(Нв)/ЭМП(Нв)	38.03.01	НвФл-408	производственная практика (Практика по получению профессиональных умений и опыта профессиональной деятельности (в том числе технологическая))
3	ЭМП(Нв)/ЭМП(Нв)	38.03.01	НвФл-408	производственная практика (Производственная (информационно-аналитическая) практика)
4	ЭМП(Нв)/ЭМП(Нв)	38.03.01	НвФл-409	производственная практика (Практика по получению профессиональных умений и опыта профессиональной деятельности (в том числе технологическая))
5	ЭМП(Нв)/ЭМП(Нв)	38.03.01	НвФл-409	производственная практика (Производственная (информационно-аналитическая) практика)
6	ЭМП(Нв)/ЭМП(Нв)	38.03.01	НвФл-414	преддипломная практика (Производственная (преддипломная) практика)

№ п/п	Кафедра	Спец-ть	Группа	Вид практики
7	ЭМП(Нв)/ЭМП(Нв)	38.03.01	НвФл-415	преддипломная практика (Производственная (преддипломная) практика)
8	ЭМП(Нв)/ЭМП(Нв)	38.03.01	НвФл-508	преддипломная практика (Производственная (преддипломная) практика)
9	ЭМП(Нв)/ЭМП(Нв)	38.03.02	НвФл-311	производственная практика (Производственная (информационно-аналитическая) практика)
10	ЭМП(Нв)/ЭМП(Нв)	38.03.02	НвФл-317	производственная практика (Производственная (по получению профессиональных умений и опыта профессиональной деятельности) практика)
11	ЭМП(Нв)/ЭМП(Нв)	38.03.02	НвФл-411	преддипломная практика (Производственная (преддипломная) практика)
12	ЭМП(Нв)/ЭМП(Нв)	38.03.02	НвФл-417	производственная практика (Производственная (информационно-аналитическая) практика)
13	ЭМП(Нв)/ЭМП(Нв)	38.03.02	НвФл-517	преддипломная практика (Производственная (преддипломная) практика)
14	ЭМП(Нв)/ЭМП(Нв)	40.03.01	НвФл-341	производственная практика (Производственная (по получению профессиональных умений и опыта профессиональной деятельности) практика)
15	ЭМП(Нв)/ЭМП(Нв)	40.03.01	НвФл-424	производственная практика (Производственная (по получению профессиональных умений и опыта профессиональной деятельности) практика)
16	ЭМП(Нв)/ЭМП(Нв)	40.03.01	НвФл-425	производственная практика (Производственная (по получению профессиональных умений и опыта профессиональной деятельности) практика)
17	ЭМП(Нв)/ЭМП(Нв)	40.03.01	НвФл-441	преддипломная практика (Производственная (преддипломная) практика)
18	ЭМП(Нв)/ЭМП(Нв)	40.03.01	НвФл-442	преддипломная практика (Производственная (преддипломная) практика)
19	ЭМП(Нв)/ЭМП(Нв)	40.03.01	НвФл-525	преддипломная практика (Производственная (преддипломная) практика)

3. Оценка качества подготовки выпускников (С) по кафедрам



4. Оценка качества (С) по курсам обучения

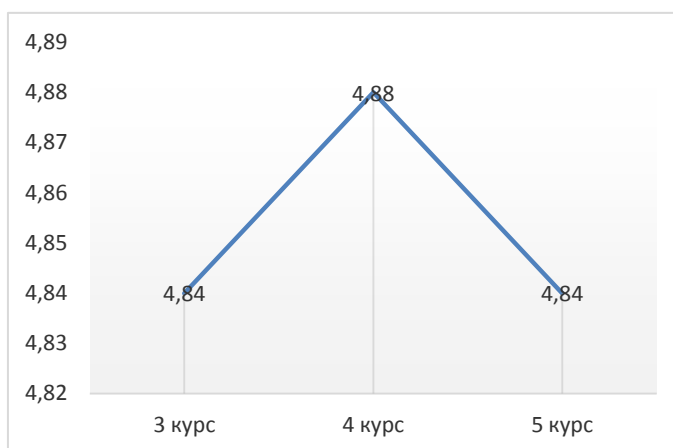

3.3. Показатели «Важности» и «Владения» отдельных компетенций по кафедрам университета

Для каждой отдельной компетенции были определены значения показателей «Важности» и «Владения» по кафедрам школ/ институтов и филиалов, которые представлены в виде табл. 3.3. В таблице приведен пример для некоторых компетенций Архитектурно-строительного института.

В целом по университету показатели «Важности» и «Владения» были определены по 791 компетенции 60 кафедр.

Таблица 3.3

Значение показателей «Важности» и «Владения» отдельных компетенций
Архитектурно-строительного института (пример)

Ин-сти-тут	Фа-куль-тет	Кафедра	Компетенции	Среднее значение «Важности» компетенции	Средняя оценка «Владения» компетенцией
Архитектурно-строительный институт 2018–2019 учебный год					
АСИ		ГИСС	Способность планировать и ставить задачи, выбирать методы экспериментальной работы, интерпретировать и представлять результаты научных исследований	5,00	5,00
АСИ		ГИСС	Способность участвовать в разработке технической документации, связанной с профессиональной деятельностью	4,71	4,76
АСИ		ГИСС	Владеет культурой мышления, способен к обобщению, анализу, восприятию информации, постановке цели и выбору путей её достижения	4,59	4,71

С данными по другим компетенциям можно ознакомиться в Приказе ЮУрГУ от 25.12.2020 № 1788-13/12 или, непосредственно, в отделе практики и содействия трудоустройству студентов университета.

БИБЛИОГРАФИЧЕСКИЙ СПИСОК

1. Документированная процедура. Мониторинг степени удовлетворенности потребителей СМК ДП 06-2010: Приказ ректора Южно-Уральского государственного университета от 01.02.2010 № 22.

2. Инструкция по организации анкетирования потребителей: Приказ ректора Южно-Уральского государственного университета от 01.02.2010 № 22.

3. Коваль, С.Б. Компетентностная оценка подготовки выпускников как инновационный подход повышения качества образования / С.Б. Коваль, Е.В. Чистякова, Е.С. Исакова, Н.А. Абдуллина // Спрос и предложение на рынке труда и рынке образовательных услуг в регионах России: сб. докладов по материалам Десятой Всерос. науч.-практ. конф. (Петрозаводск, 30–31 октября 2013 г.). – Кн. I. – Петрозаводск: Изд-во ПетрГУ, 2013. – С. 114–121.

4. Коваль, С.Б. Мониторинг удовлетворенности работодателей качеством подготовки выпускников: методический указания / С.Б. Коваль, Е.С. Исакова, Е.В. Чистякова, Н.А. Абдуллина. – Челябинск: Издательский центр ЮУрГУ, 2013. – 51 с.

5. Сидоров, И.В. Мониторинг удовлетворенности работодателей качеством подготовки выпускников: методический указания / И.В. Сидоров, С.Б. Коваль, Е.С. Исакова и др. – Челябинск: Издательский центр ЮУрГУ, 2014. – 75 с.

6. Коваль, С.Б. Мониторинг удовлетворенности работодателей качеством подготовки выпускников: методический указания / С.Б. Коваль, Е.С. Исакова, Е.В. Чистякова, Н.А. Абдуллина. – Челябинск: Издательский центр ЮУрГУ, 2015. – 58 с.

7. Коваль, С.Б. Мониторинг удовлетворенности работодателей качеством подготовки выпускников: методический указания / С.Б. Коваль, Л.М. Фаткуллина, Е.В. Чистякова, Н.А. Ружевская. – Челябинск: Издательский центр ЮУрГУ, 2017. – 27 с.

8. Спрос и предложение на рынке труда и рынке образовательных услуг в регионах России: сб. докладов по материалам Восьмой Всероссийской научно-практической Интернет-конференции (Петрозаводск, 27–28 октября 2011 г.). – Кн. II. – Петрозаводск: Изд-во ПетрГУ, 2011. – С. 230–242.

9. Спрос и предложение на рынке труда и рынке образовательных услуг в регионах России: сб. докладов по материалам Десятой Всероссийской научно-практической Интернет-конференции (Петрозаводск, 30–31 октября 2013г.). – Кн. I. – Петрозаводск: Изд-во ПетрГУ, 2013. – С. 114–121.

10. Гончаров, Ю.В. Анализ итоговых показателей конкурентоспособности молодых специалистов на рынке труда (на примере выпускников кафедры «Строительство филиала ЮУрГУ в г. Озерске) (Челябинск, 14–17 апреля 2015 г.) / Ю.В. Гончаров, С.Б. Коваль, Е.С. Исакова, Е.В. Чистякова. – Челябинск: Наука, 201.

11. Гончаров, Ю.В. Исследование параметров уровня подготовки выпускников по направлению «Строительство» озерского филиала ЮУрГУ / С.Б. Коваль, Е.С. Исакова, Е.В. Чистякова. – Челябинск: Наука, 2015.

МОНИТОРИНГ УДОВЛЕТВОРЕННОСТИ
РАБОТОДАТЕЛЕЙ КАЧЕСТВОМ ПОДГОТОВКИ ВЫПУСКНИКОВ

Методические указания

Составители:

С.Б. Коваль, Л.М. Фаткуллина, Е.В. Чистякова, Н.А. Ружевская

Техн. редактор *А.В. Миних*
Дизайн обложки *А.С. Пановой*

Издательский центр Южно-Уральского государственного университета

Подписано в печать 28.01.2021. Формат 60×84 1/16. Печать цифровая.
Усл. печ. л. 8,37. Тираж 200 экз. Заказ 7/24.

Отпечатано в типографии Издательского центра ЮУрГУ.
454080, г. Челябинск, проспект Ленина, 76.